

new しすい

広報

SHISUI

No.699

令和8年

2

February 2026

□ cover 二十歳の誓い

1/11 町成人式



住民税申告と所得税および復興特別所得税の
確定申告は2月16日～3月16日…………… 5

□ 図書館臨時休館…………… 4
□ 農業委員・農地利用最適化推進委員の募集…………… 9

衆議院議員総選挙

最高裁判所裁判官国民審査

皆さん一人ひとりの声を一票に託し
棄権することなく必ず投票しましょう！

投票日 2月8日(日)
投票時間 7時～20時



投票できる方

次の①および②に該当し、
町の選挙人名簿に登録されて
いる方

①平成20年2月9日以前に生
まれた方

②令和7年10月26日以前に当
町に転入の届出をした方

令和7年10月27日以降に転入
届をされた方

町では投票できません。前
住所地の選挙人名簿に登録さ
れていれば、前住所地で投票
できます。また、不在者投票
制度も利用できますので、お
早めに前住所地の選挙管理委
員会にお問い合わせください。

町内で転居された方

令和8年1月17日以降に町
内で転居された方は、前住所

地の投票所での投票となりま
す。

期日前投票・不在者投票

期間 1月28日(水)～2月7
日(土)までの毎日

時間 8時30分～20時

会場 役場中央庁舎1階会
議室

※国民審査の期日前投票期間
は、2月1日(日)～7日(土)

期日前投票は、投票日当日
に仕事や用務があるなどの理
由により投票ができない方が
対象となります。

期日前投票をする方は、公
職選挙法の規定により、宣誓
書の記入が必要です。

なお、宣誓書は、入場券の
裏面に印刷してありますの
で、事前にご記入のうえ、本

人が期日前投票所に持参して
ください。

不在者投票は他市町村に滞
在中または居住している方、
不在者投票所として指定され
ている病院などに入院(入所)
している方が対象となります。

入場券を持参

世帯主宛に圧着式封書の投
票入場券を送付します。1枚
の封書に同一世帯で最大6人
分の入場券が印刷されていま
すので、それぞれ切り離して
本人が投票所に持参してくだ
さい。

※入場券がなくても投票はで
きます。なお、今回は選挙期
日の決定から公示日がとても
短いため、入場券の到着は1
月下旬から2月上旬となりま

す。ご了承ください。

郵便などによる投票

身体に重度の障害があり、
身体障害者手帳、戦傷病者手
帳、介護保険被保険者証の区
分が一定の要件に該当する方
は、あらかじめ「郵便等投票
証明書」の交付を受けて郵便
等による不在者投票ができま
す。

また、「郵便等投票証明書」
の交付を受けた方で、一定の
要件に該当し、自ら投票の記
載ができない方は、あらかじめ
選挙管理委員会に届け出た
方(代理記載人)に投票に関
する記載をしてもらうことが
できます。

選挙公報の配布

候補者の氏名、経歴、政見
などを記載した選挙公報を2
月4日頃の朝刊に新聞折り込
みします。毎月町の広報紙を
郵送している世帯には、同様
に郵送します。

その他に、役場、中央公民
館、プリミエール酒々井、コ
ミュニティプラザにも用意し
ますのでご利用ください。

問い合わせ 選挙管理委員会
(総務課内) ☎(382) 2

347



『投票の手順』

投票は3回行います

①小選挙区選出議員選挙
…候補者の氏名を書い
てください。

②比例代表選出議員選挙
…政党の名称を書いて
ください。

③最高裁判所裁判官国民審査
…やめさせたいと思う
裁判官の氏名の上の欄
に×を書いてくださ
い。

各投票所案内図

第1投票区 投票所 **酒々井小学校体育館**

地 区 酒々井

第5投票区 投票所 **中央公民館講堂**

地 区 下台、中央台1丁目～4丁目

第2投票区 投票所 **大崎自治会館**

地 区 中川、上岩橋、柏木、下岩橋、伊篠
伊篠新田、篠山新田、今倉新田

第6投票区※ 投票所 **アイビ・ネオハイツ酒々井集会所**

地 区 東酒々井四丁目～六丁目

第3投票区 投票所 **酒々井コミュニティプラザ**

地 区 墨、尾上、飯積

第7投票区 投票所 **隣保館**

地 区 上本佐倉、本佐倉、上本佐倉一丁目

第4投票区 投票所 **大室台小学校大ちゃんルーム**

地 区 東酒々井一丁目～三丁目
ふじぎ野一丁目～三丁目

第8投票区 投票所 **馬橋青年館**

地 区 馬橋

※第6投票所は、駐車場がありませんので、車の利用はご遠慮ください。

健康福祉 社会福祉事業功労者 千葉県知事表彰受賞

第75回千葉県社会福祉大会が令和7年11月13日に青葉の森公園芸術文化ホールにおいて開催されました。町民生委員児童委員の北野勢津子さん（中央台一丁目）と鶴岡春美さん（酒々井）が千葉県知事表彰を受賞されました。

この受賞は、民生委員児童委員として長年にわたり地域の社会福祉活動への貢献が認められ授与されました。



北野勢津子さん



鶴岡春美さん

問い合わせ 健康福祉課福祉班 ☎（496）1177



図書館 図書館臨時休館

蔵書点検作業のため、図書館を臨時休館します。これに伴い、貸出や調べ物などのサービスも休止します。ご不便をおかけしますが、ご理解とご協力をお願いします。

期 間 3月2日（月）～6日（金）

※2日（月）はプリミエール酒々井全館休館、3日（火）～6日（金）は図書館のみ休館

※図書や雑誌はブックポストへ返却できます。視聴覚資料は、開館後にカウンターへ返却をお願いします。

問い合わせ 町立図書館 ☎（496）8682

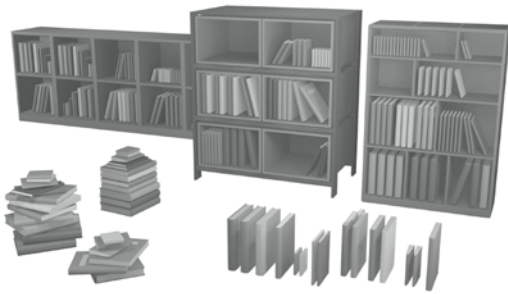

安全協働 防災行政無線による 情報伝達試験の実施

大地震などの発生時に備え、全国瞬時警報システム（Jアラート※）より送信される国からの緊急情報を、防災行政無線を用いて確実に皆さまへお伝えするため、全国一斉情報伝達試験を行います。

日 時 2月6日（金）11時（予備日2月20日（金））

内 容 町内設置の防災行政無線スピーカーから、次の放送内容が一斉に放送されます。

①上りチャイム音
②「これは、Jアラートのテストです。」×3回
③「こちらは、防災しやすいです。」

④下りチャイム音

※Jアラートとは、地震・津波や武力攻撃などの緊急情報を国から人工衛星などを通じて瞬時にお伝えするシステムです。

問い合わせ くらし安全協働課危機管理室 ☎（496）1164

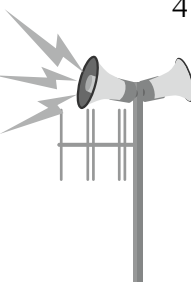

下水道 下水道についてのお知らせ

井戸水を下水道に排水している方

使用した井戸水を、町公共下水道に排水している方で、井戸にメーターを設置していない方は、お住まいの方の人数により汚水量を認定し使用料を算定しています。

汚水量の認定方法

①井戸水のみを使用している場合は、世帯員一人につき一カ月8m³を汚水量と認定します。

②上水道と井戸水を併用している場合は、上水道の使用水量に世帯員一人につき1カ月4m³を加算したものを汚水量と認定します。

※人数に変更がある場合は、届出をお願いします。

届出先・問い合わせ ヴェオリア・ジェネッツ（株） ☎（496）6969

下水道使用料が未支払いの方

下水道を使用しているながら、下水道使用料を支払われていない場合は、未請求の可能性があるので、速やかにご連絡ください。

浄化槽などを利用しているにも関わらず、下水道使用料をお支払いの方

浄化槽や汲み取りを利用しているながら、下水道使用料を支払われている場合は、誤請求の可能性があるので、速やかにご連絡ください。

問い合わせ 上下水道課業務班 ☎（496）7725





住民税申告と所得税および復興特別所得税の 確定申告は2月16日～3月16日

会 場	イオンモール成田会場		役場西庁舎会場	
日 時	期 間 2月16日(月)～3月16日(月) 提 出 9時～16時 ※会場の混雑回避のために、早めに受け付けを終了する場合があります。		期 間 2月16日(月)～3月13日(金) 受 付 8時30分～12時 ※午後の受け付けは事前予約制です。 ※相談作成を受ける件数が20件に達した時点で、受付時間内でも受け付けを終了します。 相 談 9時～受付済の方が終了まで 提 出 8時30分～17時15分 ※3月16日(月)は提出および住民税申告のみ受け付けます。	
受付内容	所得税、贈与税、個人消費税の申告 ※相続税の相談は行いません。		所得税の確定申告および住民税の申告	
休日受付	3月1日(日) (会場：千葉西税務署)		土・日・祝日は受け付けを行っていません。	
申告書の 郵送先	所得税	〒262-8507 千葉市花見川区武石町1-520 東京国税局業務センター千葉西分室(成田税務署)	住民税	〒285-8510 酒々井町中央台4-11 酒々井町役場税務住民課住民税班

申告に必要なもの

①マイナンバーカードまたはマイナンバー確認書類（通知カード、マイナンバー入り住民票）および本人確認書類のコピー※親族を扶養している方は、扶養している方のマイナンバー確認書類（コピー可）※代理で相談作成する場合、申告者本人と別世帯の方は委任状が必要です。②申告者本人名義の銀行口座がわかるもの③収入（所得）関係書類（令和7年分の源泉徴収票など）④所得控除関係書類／社会保険料控除→支払額を証明する書類／生命保険料・地震保険料控除→保険会社などが発行する支払額などの証明書／障害者控除→障害者手帳またはそれに代わる書類／医療費控除→医療費控除の明細書(作成済)、医療費通知など（「医療費控除の明細書用紙」は国税庁ホームページ、税務住民課税の窓口、税務署で取得できます。）⑤その他、各種控除の証明書
※提出のみの方は、マイナンバーを申告書にご記入のうえ、マイナンバーカードまたはマイナンバー確認書類（通知カード、マイナンバー入り住民票）および本人確認書類のコピーを添付してください。

役場で相談作成ができないもの

計算が複雑な申告や税務署の判断を要する申告は、役場では相談作成ができません。次の①～⑩に該当する方は、イオンモール成田会場で申告してください。役場西庁舎会場では完成している申告書のみ提出を受け付けしています。
①営業・農業・不動産所得のある方②寄附金控除を受ける方③住宅借入金等特別控除を受ける方④雑損控除を受ける方⑤譲渡所得（総合・分離）、配当所得、退職所得、山林所得、先物取引がある方⑥青色申告の方⑦外国年金を受給されている方⑧相続税・贈与税・個人消費税の申告⑨過年分の申告、その他複雑な計算を要する申告⑩準確定申告（亡くなられた方の申告）
※このほかにも相談内容によっては、イオンモール成田会場へ案内する場合があります。

住民税申告書は1月30日に送付

令和7年に住民税申告をされた方には、町から1月30日(金)に住民税申告書を送付しています。次の①～⑥に該当する方は、住民税の申告が必要です。
①公的年金などの収入が400万円以下であり、かつ公的年金などに係る雑所得以外の所得が20万円以下の方②勤務先から給与支払報告書が町へ提出されていない方③給与所得以外に20万円以下の所得がある方④令和8年1月1日時点で、町に住民登録をしていない方に扶養されている方⑤営業・農業・不動産所得があるが、確定申告に該当しない方⑥所得が1,000万円を超える方に扶養されている収入のない配偶者の方
※郵送提出の場合、マイナンバーカードなどのコピーの添付が必要です。申告受付済証が必要な方は、切手を貼った返信用封筒を同封してください。

所得がなかった方も住民税の申告を

住民税の申告は、国民健康保険税や介護保険料などの算定資料になるほか、保育園に入園する際や融資を受ける際に必要な証明書の基礎資料になります。所得がなく親族の扶養になっていない方や、遺族年金・障害年金などの非課税所得のみの方も住民税の申告が必要です。

問い合わせ 国税について…成田税務署 ☎0476（28）5151（音声案内により案内）
住民税について…税務住民課住民税班 ☎（496）1172

税務
住民

住民税申告と所得税の確定申告は正しくお早めに

まずは確認してみましょう。あなたの申告

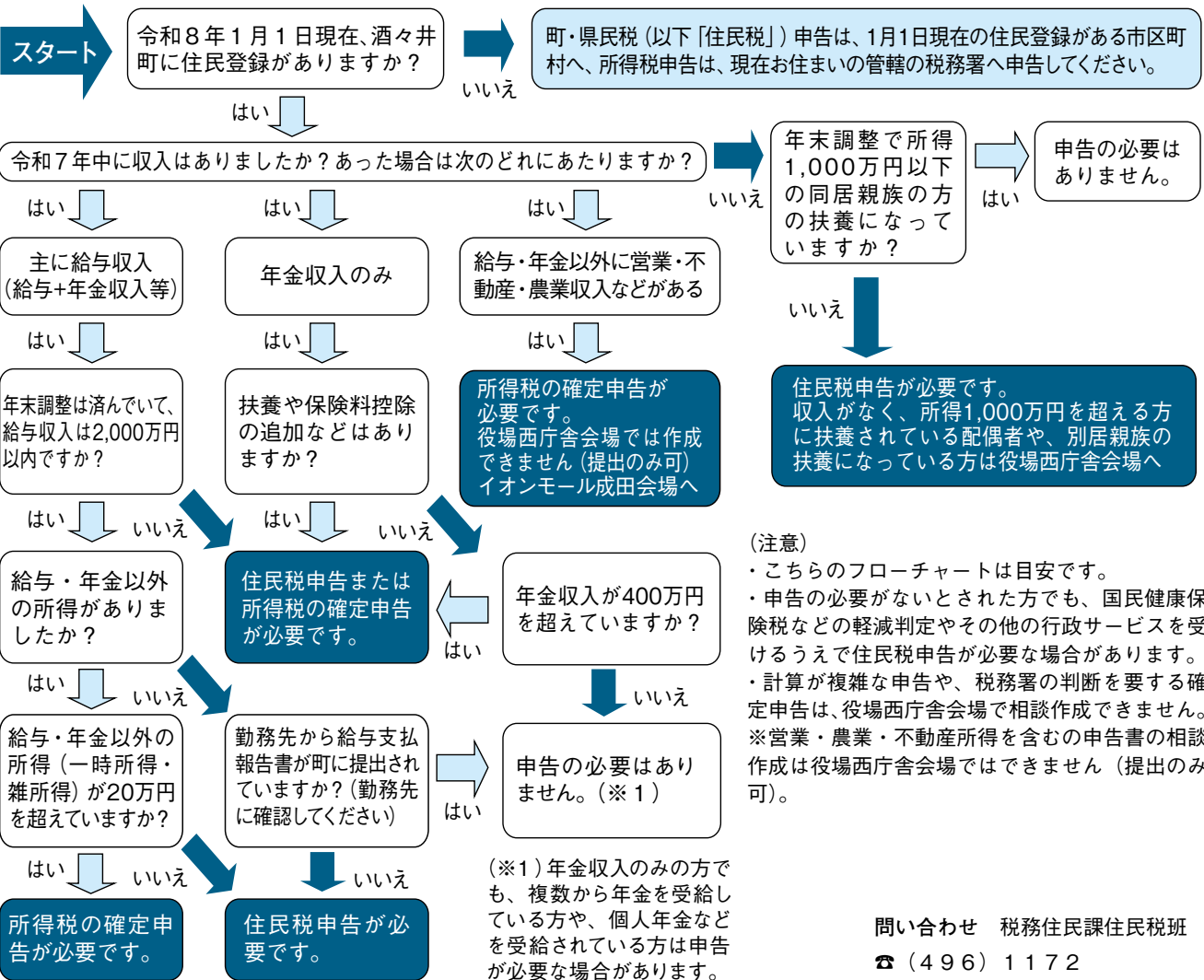

税務
住民

住民税申告や確定申告を役場西庁舎会場で相談作成する際の注意点

①申告書の相談作成の受け付けは午前と午後で異なります。

午前の部：8時30分～12時に役場西庁舎会場で、当日先着順で行います。時間内であっても、相談作成を受け付ける件数が20件に達した時点で当日の受け付けを終了します。（受け付けを済まされた方には、相談作成の開始時刻が記載された整理券を配布します。相談作成の開始時刻になるまでは、申告会場に入場できません。混雑状況によっては、整理券に記載された時刻が前後する場合があります。）

午後の部：予約受け付けは2月5日（木）6時30分から開始します。希望日の2日前（土・日・祝日を除く）までに右記申告予約QRコードからご予約ください。電話、窓口では受け付けできません。予約できるのは予約日の10日前（土・日・祝日を除く）からです。

②会場に自書コーナーを設置しませんので、医療費控除の申告をされる方は、必ず事前に医療費控除の明細書を作成してください。作成されていない方は、受け付けを行うことができません。

③営業・農業・不動産所得がある方は、役場西庁舎会場では相談作成できません。

イオンモール成田会場で申告の相談をしてください。

問い合わせ 税務住民課住民税班 ☎（４９６）１１７２



申告予約QRコード

確定申告書は 国税庁ホームページから作成！

自動計算



画面の案内に沿って入力する
だけで作成・送信！

自動入力

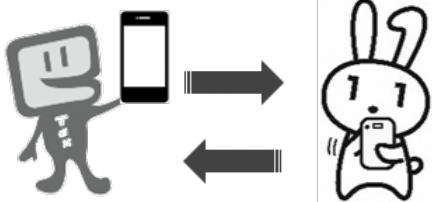

マイナポータル連携でデータ
をまとめて入力！

自宅から



確定申告はご自宅で！
スマホで申告できます！

▶作成方法はこちらでチェック！

作成コーナー



▶入力方法は動画でチェック！

確定申告 動画



マイナンバーカード読取対応のスマホとマイナンバーカードがあればいつでもどこでもe-Taxによる申告ができます。マイナンバーカードをお持ちでない方も、税務署が発行する「ID・パスワード」があればe-Taxで送信することができます。

※ID・パスワードによるe-Taxは暫定的な対応ですので、お早めにマイナンバーカードの取得をお願いします。

オンラインで入場整理券を事前発行

イオンモール成田会場は入場整理券が必要です。入場整理券は、当日会場で配布するほか、LINEによる事前発行で入手することが可能です。



国税庁の公式LINE

婚活サロン Hauoli Ohana

「本気の出逢いを
最短ルートで♡」

〒285-0922 酒々井町中央台
☎080-1192-7428 (青木)

IBJ 正規加盟店

広告

農作物の被害防止対策として、有害鳥獣捕獲駆除（カラス、ドバトの駆除）事業を実施します。

捕獲期間 2月16日(月)～3月15日(日)

捕獲区域 市街地付近を除く町内の水田・畑地全域

※この時期は、近隣市町でも有害鳥獣捕獲を実施しますのでご注意ください。

問い合わせ 経済環境課農政振興班 ☎(382) 2338

経済環境
有害鳥獣捕獲駆除
事業の実施

こども

ファミリー・サポート・センター事業会員募集

ファミリー・サポート・センター事業とは、子育てのお手伝いをしてほしい方（以下「利用会員」）とお手伝いをしたい方（以下「協力会員」）双方が会員となり、お子さんのお預かりや送迎などを有償で行う地域のサポートシステムです。

協力会員が不足していると、助けを必要としている方が協力を受けれない状況になってしまいます。できることを、できる時だけで大丈夫です。協力会員になってみませんか。
会員になるには？

利用会員 登録希望の方は子育て支援センターにご連絡ください。

協力会員・両方会員 申込後、基礎研修会、救急救命講習会に参加する必要があります。

○基礎研修会

日時・内容〈表〉のとおり

○救急救命講習会

日時 2月18日(水)9時～11時

会場 子育て支援センター

あいあい

＜表＞基礎研修会

	日 時	研修内容	会 場
1	2月2日(月) 9時～12時 13時～16時	①ファミリー・サポート・センター事業について ②子どもの発達・発育 ③子育て支援センター体験実習	子育て支援センター あいあい
2	2月3日(火) 9時～12時	①子どもの栄養 ②児童虐待と社会的養護	
3	2月9日(月)～13日(金) のうち1日 9時～15時	保育園体験実習 ※給食を頼むことができます	岩橋保育園 中央保育園
4	2月9日(月)～13日(金) のうち1日 16時～18時	学童保育体験実習	大ちゃん学童 しすいっ子クラブ

※保育士や自治体などで規定する子育て支援員の研修を修了した方、その他の免許や経験などを確認できる場合は、
90) 9790
特定の研修が免除されます。
申込・問い合わせ 子育て支援センター あいあい ☎(2

まち
づくり

令和8年度自転車等駐車場の定期利用登録

JR酒々井駅および京成酒々井駅自転車等駐車場を利用する方は、定期利用登録をしましょう。令和8年度以降も引き続き利用する場合は3月31日(火)までに定期利用登録を行ってください。

受付日時 3月11日(水)以降の平日8時30分～17時（14日(土)、15日(日)は9時～16時のみ受け付けています。）

持ち物 ①本人確認書類②利用登録手数料③ICカード（お持ちの方のみ）④登録する自転車の防犯登録番号、車体番号

※原動機付自転車（総排気量125cc未満に限る）を登録する方は標識交付証明書をお持ちください。

ICカードの返却

ICカードを再利用可能な状態で返却いただいた場合、発行手数料500円を還付します。令和8年度の定期利用登録を行わない方は、本人確認書類をご持参のうえ、返却ください。

申込・問い合わせ まちづくり課維持管理班 ☎（382）2341

＜表＞定期利用登録手数料

駐車場	利用者	自転車	原動機付自転車
京成酒々井駅 東口	一般	3,960円	6,600円
	高校生以下	1,980円	
JR酒々井駅 西口・東口	一般	5,520円	9,000円
	高校生以下	2,760円	

※町民以外の方は上記金額の2倍です。

※新規登録の場合は、ICカード発行手数料として別途500円がかかります。



農業委員・農地利用最適化推進委員の募集

7月19日をもって委員の任期が満了することに伴い、農業委員・農地利用最適化推進委員（以下「最適化推進委員」）を募集します。

募集人数 ・農業委員 8人
・最適化推進委員 6人

公募要件 公募には、推薦と応募があり、要件は農業に関する識見を有し、農地などの利用の最適化推進など農業委員会の業務を適切に行う事ができる方が対象です。

任期 ・農業委員 令和8年7月20日～令和11年7月19日
・最適化推進委員 任命の日～令和11年7月19日

職務内容 農業委員会総会に出席し、農地法などに基づく農地の権利移動や農地転用などに係る許可案件などについての審議や意見申述・現場確認を行うことなど。

選出方法 ・農業委員 町議会の同意を得て町長が任命する「任命制」となります。
・最適化推進委員 農業委員会による委嘱となります。

募集期間 2月10日(火)～3月9日(月)

推薦・応募方法 所定の推薦・応募用紙に必要事項を記入のうえ、農業委員会事務局へご提出ください。
※募集要項、応募用紙などは、町ホームページから取得できます。

問い合わせ 農業委員会事務局 ☎ (382) 2340

全協
安働

酒々井町犯罪被害者等支援条例 案の意見募集

町では、犯罪被害者やそのご家族が再び平穏な生活を送れるよう支援するため、基本理念や町の役割などを示す「犯罪被害者等支援条例」を定めます。この条例案に対する皆さまからのご意見を募集します。

縦覧・意見募集期間 2月1日(日)～16日(月)8時30分～17時15分

縦覧場所 くらし安全協働課 ※町ホームページで閲覧可
提出方法 住所・氏名・意見など記入のうえ、次の①～③の方法でご提出ください。

① くらし安全協働課危機管理室へ持参

② 郵送 (2月16日(月)消印有効)

③ 電子メール kikikani@town.shisui.chiba.jp

※提出された意見を考慮したうえで、意思決定を行います。

提出先 〒285-8510

酒々井町中央台4-11 くらし安全協働課危機管理室宛

問い合わせ くらし安全協働課危機管理室 ☎ (496) 1164

全協
安働

酒々井町地域防災計画の見直し 案の意見募集

町では、酒々井町地域防災計画（以下、「計画」）の見直し作業を進めています。

このたび、計画の見直し案を公表し、皆さまからのご意見を募集します。

縦覧・意見募集期間 2月1日(日)～16日(月)8時30分～17時15分

縦覧場所 くらし安全協働課 ※町ホームページで閲覧可
提出方法 住所・氏名・意見など記入のうえ、次の①～③の方法でご提出ください。

① くらし安全協働課危機管理室へ持参

② 郵送 (2月16日(月)消印有効)

③ 電子メール kikikani@town.shisui.chiba.jp

※提出された意見を考慮したうえで、意思決定を行います。

提出先 〒285-8510

酒々井町中央台4-11 くらし安全協働課危機管理室宛

問い合わせ くらし安全協働課危機管理室 ☎ (496) 1164

健康
福祉

国民年金保険料を 前納すると割引が 大きくお得です

口座振替による前納は、「2年分の前納」「2年分の前納（4月開始）」「1年分の前納」「6カ月分の前納」「早割」があります。
毎月現金で納付するより最大2年分で17,010円割り引きされます。

前納を希望する方は、基礎年金番号が分かるもの（年金手帳、基礎年金番号通知書、納付書など）、引き落としをする口座の預金通帳および金融機関届出印をご持参のうえ、金融機関または年金事務所にお申し込みください。

また、マイナポータルから「年金ネット」にログインしねんきんネット上で手続きすることも可能です。

ただし、「2年分の前納（4月開始）」を希望する方は、2月末日（必着）までにお申し込みください。

※他に現金・クレジットカード納付による前納があります。

問い合わせ ねんきんダイヤル ☎ 0570(05)1165

5 職員の休業の状況

介護休暇、育児休業および部分休業の取得状況

種 類	令和6年度取得者数		
	男性職員	女性職員	合 計
介護休暇	0 人	0 人	0 人
育児休業	2 人	2 人	4 人
部分休業	0 人	1 人	1 人

※令和6年度新たに取得した者

7 職員の服務の状況

服務とは、公務員が職務遂行上または公務員としての身分に伴って守るべき義務ないし規律のことをいいます。職務上の義務として「法令等および上司の職務上の命令に従う義務」「職務に専念する義務」、身分上の義務として「信用失墜行為の禁止」「秘密を守る義務」などが規定されています。

8 職員の研修の状況

職員の教養および資質の向上を図ることを目的に、各職階に応じた求められる役割や望ましい職場行動、職務遂行に必要な基本的知識などを習得する基本研修、職務の遂行に必要な専門的かつ高度な専門知識や技能を集中的に学ぶ専門研修、その他町が直面する課題などに対応するために必要な知識を学ぶ特別研修をそれぞれ実施しています。

主な派遣研修など

(令和6年度)

研修の名称および派遣先	受講者数など
市町村アカデミー	2 人
千葉県自治研修センター	延17 人
印旛郡市広域市町村圏事務組合	33 人
早稲田大学人材マネジメント研究所	3 人
全国町村会農政未来塾	1 人

9 職員の福祉および利益の保護の状況 (令和6年度)

(1) 職員の福祉

職員の生活の安定と福祉の向上を図るために、健康保険に相当する短期給付、厚生年金に相当する長期給付業務を行う千葉県市町村職員共済組合に加入しているほか、福利厚生を図るため職員の互助組織として、職員の互助会費などで運営されている「千葉県市町村職員互助会」への負担金※①および「酒々井町職員向上会」への補助金※②を支出しています。

※① 基準日(4月1日)現在の標準報酬月額に1,000分の3.6を乗じて得た額(年度1回)・・・合計238千円

※② 令和6年度は補助金の支出がありませんでした。

職員の安全と健康を確保し、快適な職場環境を形成するために、衛生管理者、衛生推進者、産業医による衛生委員会などの運営を行っています。さらに事業者責任として職員の健康管理状態を把握し、健康障がいや疾病の早期発見を行うために定期健康診断などを実施しています。

また、職員が勤務中に災害が発生した場合には公務災害補償制度に伴って補償を行っています。

※公務災害の認定件数・・・2件

(2) 利益の保護

勤務条件に関する措置要求および不利益処分に関する不服申立てについて千葉県市町村公平委員会の措置などはありませんでした。

シルバーで一緒に仕事をしてみませんか？

私にも出来るかも(空き時間を有効に使いましょう)

★ゴルフ場内整備・・・落葉清掃、バンカーならし ★洗車・・・展示車の洗車
お電話でお気軽にお問い合わせください



公益社団法人 酒々井町シルバー人材センター 酒々井町酒々井 167-5

☎ 043-496-4077 (受付時間 8:30~17:00) URL <http://www.shisui-silver.jp>

広告

総務

酒々井町職員人事行政運営などの状況を公表

1 職員の任免および職員の数の状況

問い合わせ 総務課総務班 ☎ (382) 2332

(1) 職員の退職・採用の状況

職 種	令和6年度退職者数	令和7年度採用者数
一 般 行 政 職	10人	9人
技 能 労 務 職	0人	0人

※退職・採用者は常勤職員のみであり、千葉県、千葉県教育委員会などからの派遣職員を含みます。

(2) 部門別職員数の状況

部 門		職員数	
		令和6年度	令和7年度
普通会計 部 門	一般行政部門	127人	126人
	教 育 部 門	31人	29人
小 計		158人	155人
公営企業等会計部門		17人	20人
合 計		175人 (24人) 【13人】	175人 (21人) 【10人】

※各年度における定員管理調査において報告した部門別職員数です。

一 般 行 政 部 門：議会事務局、総務・企画、税務、農林水産、商工、土木、民生、衛生の各部門（教育委員会を除く農業委員会などの各行政委員会を含む。）の総称。

教 育 部 門：教育委員会の所管部門の総称。

公営企業等会計部門：水道、下水、その他（国保事業、介護保険事業、後期高齢者医療事業）の各部門の総称。

※（ ）内は、任期付短時間勤務職員および定年前再任用・暫定再任用短時間勤務職員の総数であり、外数となります。

※【 】内は、フルタイム会計年度任用職員の総数であり、外数となります。

2 職員の人事評価の状況

地方公務員法の一部改正に伴い、これまでの勤務評定制の見直しを行い、新たに能力評価と業績評価からなる人事評価制度を、一般職のすべての職員を対象に平成28年度から実施しています。なお、平成29年度から昇給に、平成30年度から勤勉手当に、それぞれ人事評価結果を反映させています。

3 職員の給与の状況

一般行政職

(令和7年4月1日現在)

区 分	平均年齢	平均給料月額	平均給与月額 (ア)	平均給与月額 (イ)
酒々井町	42.6歳	328,876円	391,236円	352,780円
千 葉 県	39.8歳	315,893円	424,453円	—
国	41.9歳	332,237円	—	414,480円

※「平均給料月額」とは、一般行政職の職員の基本給の平均です。

※「平均給与月額」とは、給料月額と月々支給される扶養手当・地域手当・住居手当・時間外勤務手当などの諸手当の合計です。

※平均給与月額 (ア) は月々支給されるすべての手当を含みますが、平均給与月額 (イ) は時間外勤務手当などは含んでいません。

4 職員の勤務時間その他勤務条件の状況

(1) 勤務時間

(令和7年4月1日現在)

勤務時間	休憩時間
8時30分～17時15分 (7時間45分)	12時～13時 (60分)

(2) 休暇などの種類

種 類	内 容
年次有給休暇	1年度を通じて20日間付与されます。残日数は翌年度に限り繰り越すことができます。 ※取得は、1時間を単位とすることができます。
病気休暇	負傷または疾病のため療養する必要がある、勤務をしないことがやむを得ないと認められる場合に承認される休暇です。
特別休暇	親族の葬儀や出産などの特別な事由により勤務しないことが相当である場合に承認される休暇です。
介護休暇	配偶者および二親等以内の親族などの介護をするため、勤務しないことが相当である場合に承認される休暇です。
育児休業	3歳未満の子を養育するために、承認を受けて職務に従事しないことができます。
部分休業	小学校入学前までの子を養育するために、承認を受けて勤務時間の一部について勤務しないことができます。

(3) 年次有給休暇の取得状況

(令和6年度)

対象 職員数A	総付与 日数B	総取得 日数C	平均取得 日数C/A	消化率 C/B
113人	4,189日	1,500.6日	13.3日	35.8%

※「対象職員数」とは、令和6年4月1日から令和7年3月31日までの全期間在職した一般職員（教育委員会などの委員会職員を除く。）をいい、当該期間中に中途採用された者および退職した者ならびに育児休業または休職などの事由のある職員を除きます。

※「総付与日数」とは、令和6年4月1日現在において各職員に付与された日数（前年からの繰越日数を含む。）を合計したものです。

【参考】教育委員会などの職員を加えた年次有給休暇の取得状況

(令和6年度)

対象 職員数A	総付与 日数B	総取得 日数C	平均取得 日数C/A	消化率 C/B
163人	6,126日	2,117.8日	13.0日	34.6%



保健コーナー

※改修工事中のため、窓口は役場分庁舎2階になります。

※費用の記載がないものは無料です。

今月の行事

期 日	内 容	受付時間・会場
3 日(火)	乳児相談 10カ月児 R 7. 3 生	10時～11時 中央公民館和室
	4 カ月児 R 7. 9 月生	13時30分～14時30分 中央公民館和室
17 日(火)	1 歳 6 カ月児健康診査 R 6. 6・7 月生	13時～13時30分 中央公民館講堂
25 日(水)	2 歳児歯科健康診査 R 5. 4・5・6 月生	13時15分～13時40分 中央公民館講堂
随時	健康相談・歯科健康相談 ※事前にお電話にてご予約をお願いします。	保健センター(分庁舎2階)

予防接種 委託医療機関で実施中

乳幼児	BCG・麻しん風しん混合・日本脳炎・小児用肺炎球菌・水痘・B型肝炎・ロタ・5種混合
9 歳～13 歳未満	日本脳炎
11 歳～13 歳未満	ジフテリア破傷風混合
小学校 6 年生～ 高校 1 年生女子	ヒトパピローマウイルス感染症
成人・高齢者	肺炎球菌・带状疱疹・新型コロナ・麻しん風しん混合

夜間および休日の救急診療

※来診する際は、事前に電話を入れ、保険証をご持参ください。

◎印旛市郡小児初期急病診療所(0～15歳まで)
佐倉市江原台2-27(佐倉市健康管理センター内)
☎043(485)3355

※受け付けは、診療終了の15分前までです。
受診の際は、必ず受付時間内をお願いします。

診療日時

診療日	診療時間
月～土曜日	19時～23時
日曜日・祝日	9時～17時
12月29日～1月3日	19時～23時

◎成田市急病診療所

成田市赤坂1-3-1(成田市保健福祉館敷地内)
☎0476(27)1116

※受け付けは、診療終了の15分前までです。

診療科と診療日時

診療科目	診療日	診療時間
内 科 小児科	毎日(日曜日を含む)	19時～23時
	日曜日・祝日 8月13日～15日 12月29日～1月3日	10時～17時
	日曜日・祝日 8月13日～15日 12月29日～1月3日	10時～17時
外 科	日曜日・祝日 8月13日～15日 12月29日～1月3日	10時～17時
歯 科	祝日(日曜日を除く)・振替休日 8月13日～15日 12月29日～1月3日	10時～17時

◎こども急病電話相談 毎日夜間 19時～翌朝 8 時

☎#8000 ダイヤル電話からは☎043(242)9939

◎救急安心電話相談 平日、土曜日：18時～翌朝 8 時

日曜日、祝日、GW、年末年始：9時～翌朝 8 時
☎#7119 ダイヤル電話からは☎03(6810)1636

骨粗しょう症予防セミナー

骨粗しょう症についての話と骨密度の測定を行います。

期 日 3月4日(水)(受付9時40分～10時)

会 場 分庁舎2階第2多目的室

内 容 講話およびかかとの骨密度超音波測定(素足で測定しますので、ストッキングはご遠慮ください。)

対 象 令和6年度セミナーを受けていない71歳以上(昭和30年3月31日生以前)の女性

定 員 30人(先着順)

申込方法 電話、窓口
申込・問い合わせ 保健センター

初めてのヨガC

ヨガの特徴でもあるゆったりとした動きのなかで体をほぐし整えましょう。

日 時 3月11日(水)、18日(水)、25日(水) 13時30分～15時

会 場 中央公民館視聴覚室

講 師 ヨガインストラクター 久保田真理子さん

対 象 65歳以上の方

定 員 20人(要申込、先着順)

申込方法 電話、窓口
申込期限 2月25日(水)
※通院されている方は、事前に保健センターへ問い合わせください。
申込・問い合わせ 保健センター

ゆづりウォーキング

期 日・方 面 2月16日(月)本佐倉地区、3月23日(月)本佐倉城跡(受付9時～) ※9時20分から準備体操となります。

集 合 場 所 分庁舎玄関前

注 意 事 項 申込不要。動きやすい靴と服装、水分を持参ください。(8時30分の時点で雨の場合は中止となります。)

問 合 せ 保健センター

大麻に関する誤った情報に注意!

2月は千葉県薬物乱用防止強化月間です。
問 合 せ 保健センター

成田赤十字病院公開健康講座

日 時 2月28日(土)14時～15時30分

会 場 成田赤十字病院アメニティー棟2階大会議室

テ ー マ 糖尿病と眼の関係

講 師 柿栖 将人さん(同病院眼科副部長)

定 員 80人

申込方法 電話、ホームページ

申込開始 2月3日(火)

問 合 せ 成田赤十字病院社会課 ☎0476

(22)2311 ☎7508



費用の記載がないものは無料です。

令和8年度生きがいデイサービス事業 「さわやかクラブ」

介護保険の認定を受けていない高齢者の介護予防と、そこで学んだ知識や技術を町内各地域で普及するため、生きがいデイサービス事業「さわやかクラブ」の参加者を募集します。

開催日・会場
毎週火・金曜日 中央公民館
毎週水曜日 隣保館

時間 9時30分～11時30分

対象 介護保険の「要支援」「要介護」認定を受けていない65歳以上の方で自力で通える方（送迎はありません。）

内容 しやすいハート体操、介護予防体操、屋外活動など
参加費 保険料や材料費などの自己負担があります。
申込・問い合わせ 健康福祉課福祉班 ☎（496）1177



町民大学青樹堂 一般公開講座

日時 2月19日(木)13時30分～15時30分

会場 中央公民館研修室

内容 楽しく食べて健康に

講師 キューピー(株)

対象 町内在住・在勤

定員 15人(先着順)

申込方法 電話、窓口

申込期限 2月13日(金)17時

申込・問い合わせ 中央公民館 ☎（496）5321

ブックリサイクル

図書館で保存期間が過ぎた雑誌や利用しなくなった本をお譲りする「ブックリサイクル」を開催します。予約や取り置きはできませんので、ご了承ください。

日時 3月7日(土)9時～無くなり次第終了

会場 図書館前スペース

問い合わせ 町立図書館 ☎（496）8682

国史跡本佐倉城跡見学会

中世戦国時代の城、本佐倉城跡を散策しませんか。酒々井町と佐倉市のボランティアガイドがお城の見どころ、歴史を解説しながら案内します。

日時 3月7日(土)13時～14時30分(雨天中止)

集合場所 国史跡本佐倉城跡案内所

定員 80人(要申込、先着順)

申込方法 申込フォーム

申込期間 2月2日(月)～25日(水)

主催 町教育委員会・佐倉市

協力 酒々井ふるさとガイドの会・佐倉の城跡を訪ねる会

問い合わせ 生涯学習課文化財班 ☎（496）5334



申込フォーム

公民館主催事業

初心者のための「マジック入門講座」(全4回)

マジック(手品)に興味のある未経験者の方に、その楽しさや基本知識などをレクチャーします。簡単にすぐできてみんなが「アッ!」と驚くようなマジックを習得してみませんか。マジックを始めるキッカケにしてください。また、多少の経験者、マジックでお悩みの方、仲間と楽しみたい方、ボランティア活動につなげたい方などもぜひご参加ください。

日時 3月4日(水)、11日(水)、18日(水)、25日(水)13時30分～16時

会場 中央公民館

対象 町内在住・在勤

定員 15人(申込先着順)

講師 しやすいマジック倶楽部

申込方法 電話、窓口

申込期限 2月13日(金)17時

申込・問い合わせ 中央公民館 ☎（496）5321

青少年相談員事業

星空の観察会

日時 2月14日(土)17時15分～18時45分(受付17時)

※雨天決行

会場 酒々井小学校体育館・グラウンド

内容 白井天文同好会による講話と天体望遠鏡を用いた夜空の観察

対象 町内在住の小学3年生～中学3年生

定員 30人(先着順)

申込方法 電話、申込フォーム

申込期限 2月10日(火)

※定員になり次第終了

申込・問い合わせ 生涯学習課社会教育班 ☎（496）5334



申込フォーム

令和7年度酒々井町文化財企画展
昭和100年 @ 酒々井町

原始・古代から人が住み始めた酒々井町は、旧石器時代から現代までの間、時代ごとに大きな変化がありましたが、今を生きる人々にとっては、昭和時代が一番身近であり、また想像しやすい時代のひとつです。

令和8年（2026年）は、昭和元年（1926年）から数えて満100年の年にあたります。これを機に昭和、平成、令和を通して酒々井町がどのように変化していったのか、町内各地区所有文書や町内施設所蔵資料、町広報バックナンバーなどから得られる歴史、情報をまとめ、年表と写真、トピック展示でわかりやすく紹介します。

皆さまのご来館をお待ちしています。

期 間 1月27日(火)～3月1日(日)

会 場 中央公民館ロビー（月曜・祝日休館）

主 催 町教育委員会

問い合わせ 生涯学習課文化財班 ☎ (496) 5334



【“旧昴家住宅”イベント情報】

①「企画展」旧荻家住宅とゆかりの品々

国登録有形文化財旧蒔家住宅店舗兼主屋は旧成田街道の歴史を残す象徴的な建物です。令和7年11月15日に行った「旧蒔家住宅 特別見学会」では、多くの方の参加があり、大変好評だったため、中央公民館ロビーにおいて展示を開催します。

筋家の歴史について解説したパネルおよび調度品の展示を行います。見学会に参加できなかった方や古民家に興味がある方などぜひご覧ください。

期 間 1月27日(火)～2月22日(日)

会 場 中央公民館ロビー（月曜・祝日休館）

問い合わせ 文化観光課文化観光振興班☎(496)
0123

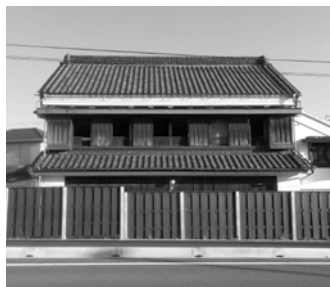

②カフェイベント「わざわざしすい〜本と珈琲をたしなむ〜」&旧荻家住宅一般開放

旧昴家住宅で「軒先珈琲」によるキッチンカーやスタンドコーヒーが1日限定で出店します。

また、当日は旧蒔家住宅内部を一般開放します。コーヒーと本を片手に和室や縁側で、ゆっくり過ごしてみませんか。

日 時 2月28日(土)10時～15時

※時間内であれば自由に見学できます。

会 場 旧荻家住宅（アクセス：ＪＲ酒々井駅・京成酒々井駅から共に徒歩25分、駐車場あり）

問い合わせ 文化観光課文化観光振興班 ☎ (496)
0123

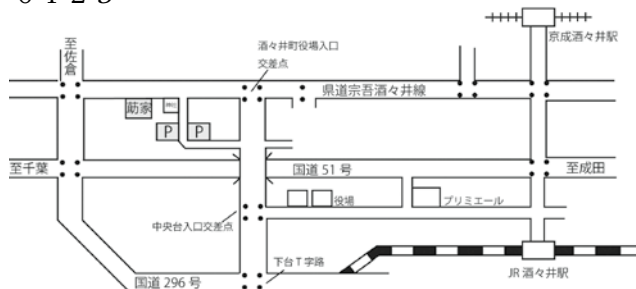

費用の記載がないものは無料です。



令和7年度
ぶと
しすい音色の輪コンサート
酒々井町の音楽を愛する皆様によるコンサートを開催します！

入場無料 2月21日(土) 開演14:00
申込不要 受付開始13:00 開演13:30 終演予定16:30

ノン・ラー (ヴァイオリン・ピアノ) (吹奏楽)
よしゆり (ヴァイオリン・ピアノ) (アコースティックギター)
hi fuzo (吹奏楽)

ベトナム民族楽器「ダンバウ」は、ベトナムを代表する民族楽器です。しかし、日本ではほとんど知られておらず、少しでも多くの人に知っていただきたい、という思いと、演奏する喜び、そして演奏を聴いてくれる喜びを味わいたいことから申し込ました。

大塚小学校の小学4年生の児童です。4年前に酒々井町へ引っ越し、2年前にヴァイオリンを習い始めました。温かく見守っていただけると嬉しいです。

主に島村楽器さんの最寄り店舗でのイベント参加や、老人ホームの訪問や社会人施設さんの主催する楽器イベントにて、楽器演奏という形で、私事の話を交えながら、演奏をしようという形で参加、活動しております。

毎年、オースタムコンサートで演奏しています。2025年度千葉県聴覚障害コンサートで演奏を奨励しました。私たちが街で暮らすミロディーをお楽しみください。

会場 プリミエール酒々井文化ホール
日時 2月21日(土) 14時～16時30分 (開場13時30分)
内容 ノン・ラー(ダンバウ)、東京学館(吹奏楽)、よしゆり(ヴァイオリンとピアノ)、hi fuzo(アコースティックギター)
定員 330人(申込不要、当日先着順)
※未就学児がいる場合、親子室(客席後方の防音仕様の部屋)での鑑賞も可能です。
問い合わせ プリミエール酒々井 ☎(496) 8681

会場 プリミエール酒々井文化ホール
定員 330名
(申込不要・先着順)
(自由席(公演当日の受付開始会場へ入場))
酒々井町教育委員会
問い合わせ プリミエール酒々井 ☎043-496-8681 9時～17時

しすい音色の輪コンサート

町にゆかりのある音楽を愛する皆さまによる、コンサートを開催します。

響きのいいホールでの生演奏をお楽しみください。

日時 2月21日(土) 14時～16時30分 (開場13時30分)

会場 プリミエール酒々井文化ホール

内容 ノン・ラー(ダンバウ)、東京学館(吹奏楽)、よしゆり(ヴァイオリンとピアノ)、hi fuzo(アコースティックギター)

定員 330人(申込不要、当日先着順)

※未就学児がいる場合、親子室(客席後方の防音仕様の部屋)での鑑賞も可能です。

問い合わせ プリミエール酒々井 ☎(496) 8681

子育て支援活用カレンダー 2月

子育て支援センター あいあい

日時 月～土曜日(祝日を除く) 9時～16時

※5日(木)午前中、18日(水)午前中は休館です。13時から利用できます。

対象 町内在住の0歳から就学前までのお子さんと保護者の方、妊娠中の方、保護者の実家が町内にある方

申込方法 電話、窓口

申込開始日 行事の2週間前

※12時～13時はランチルームで食事を取ることができます。(イベントがある日は12時～13時は閉館となります。)

※9時～11時、13時30分～15時30分は外遊びができます。(着替えをご持参ください。)

※行事のない日は、申し込みなしでご利用できます。

2月の行事(要申込)

期 日	内 容
9日(月)	ママと赤ちゃんの日
10日(火)	親子リトミック
13日(金)	ふれあい遊び
16日(月)	保健相談
24日(火)	にじいろ1才の日
27日(金)	誕生会
28日(土)	パパと赤ちゃんの日

○毎週月曜日(9時～16時)は、子育てコンシェルジュに育児や就園などについて電話相談ができます。

○24日(火)～28日(土)は、身体測定ができます。

○誕生カードの手形はいつでも取れます。

問い合わせ 子育て支援センターあいあい ☎(290) 9790

しょうえん こども こそだてルーム

時 間 ①9時～12時②13時～15時

予約方法 電話、Eメール

受付日時 月～金曜日(祝日を除く) 9時～15時

2月の行事(要申込)

期 日	内 容
2日(月)	子育てルームはじめて見学会
3日(火)	子育て講話
5日(木)	作って遊ぼう
16日(月)	親子プレ保育『びよびよ教室』
19日(木)	わらべうたベビーマッサージ
27日(金)	マタニティの日
28日(土)	土曜開所日
24日(火)～27日(金)	子育てリサイクルデー

※行事は、前日までにお申し込みください。

問い合わせ 昭苑こども園 ☎(496) 3238、しょうえんこどもこそだてルーム ☎090(3905)7451、✉kosodate55@shoen.ed.jp

みんなおいでよ！園庭開放

保育園	期 日	内 容	対 象
岩橋保育園 ☎(481)7021	25日(水)	読み聞かせ	乳幼児と保護者
中央保育園 ☎(496)1274	4日(水)	親子で体操	
	18日(水)	大型絵本	

時間 9時～11時

文芸コーナー

短歌

いづれかを病たる人の集いにて暗くはせずと喜々と話せり
 玻璃ごしの冬の日射しを背にあびて今年は五枚の賀状書きおり
 わが余生残り少なきと思えども三年日記ためらいつつ買う
 通い猫いつかわが家の子になれとわづかな餌を軒下に置く
 小春日にパンジー植えるひとときの色とりどりに心もはずむ

荒 裕子
 竹下 康子
 山内 千枝
 近藤 教子
 坂田 珠愛

俳句

蹴り上げてぶらんこ止まる高さかな
 小春日や旧友誘い美術館
 川蟬や燥ぐ川面や秋の空
 寒鯢三寸鯖を読みにけり
 舞ひ降りる時も乱さず大白鳥

榎 利美
 梅澤 波葉
 村島 庄次
 樺山 資亮
 鈴木 遊琴
 (投句順)

令和8年町消防出初式



新春の年頭を飾る恒例の「令和8年酒々井町消防出初式」が、1月10日に中央台公園で開かれました。式には、多数の来賓が出席し、消防職・団員の士気の高揚と町民の防火意識の向上を目的に行われました。また、分列行進や車両行進、消防音楽隊による演奏が披露されました。



消防団員募集

酒々井町消防団は、「自分達の町は自分達で守る」という郷土愛護の精神で、災害から人命と財産を守っています。酒々井町には、あなたの力が必要です。一緒に活動してくださる方々を募集しています。問い合わせ ぐらし安全協働課危機管理室 ☎(496) 164



社会福祉法人酒々井町社会福祉協議会へ、次のとおりご寄付をいただきました。(敬称略・順不同)

ありがとう

(金銭)・酒々井聖書キリスト協会 1万円
 ・匿名 8件 4万3千円
 (物品)・匿名 1件 紙おむつ1式

2月の各種相談

相談名	日時・会場	予約・問い合わせ など
心配ごと相談	5 日(木)、19 日(木)13 時～16 時 町社会福祉協議会	町社会福祉協議会 ☎ (496) 6635 ※相談日の3 日前までに電話予約が必要です。 (先着順1 日6 件まで)
法律相談	12 日(木)、26 日(木)13 時～16 時 町社会福祉協議会	
人権相談	10 日(火)13 時30 分～15 時 役場西庁舎 2 階第 1 会議室	健康福祉課人権推進室 ☎ (496) 1176
身体障がい者相談	月～金曜日(祝日を除く) 9 時～17 時	健康福祉課福祉班 ☎ (496) 1177 相談員・里見弘美さん、濱端剛さん
知的障がい者相談	月～金曜日(祝日を除く) 9 時～17 時	健康福祉課福祉班 ☎ (496) 1177 相談員・福田美千代さん
障がい者差別相談	月～金曜日(祝日を除く) 9 時～17 時	印旛保健所(印旛健康福祉センター) ☎ (486) 5991 ☎ (486) 2777 健康福祉課福祉班 ☎ (496) 1177
生活困窮相談	3 日(火)、17 日(火) 9 時30 分～16 時 役場西庁舎 1 階(町社会福祉協議会)	健康福祉課福祉班 ☎ (496) 1177
子ども相談(町)	20 日(金)13 時30 分～15 時 役場中央庁舎 1 階会議室	健康福祉課人権推進室 ☎ (496) 1176
子ども相談(県)	月～金曜日(祝日を除く) 9 時～16 時 印旛保健所(印旛健康福祉センター) 家庭児童相談室	印旛保健所(印旛健康福祉センター) 地域福祉課 ☎ (483) 1120 ※電話による相談もできます。
就学・教育・いじめ相談	月～金曜日(祝日を除く) 9 時～17 時	学校教育課学校教育班 ☎ (382) 2345 ※電話による相談もできます。
家庭教育相談	木・金曜日(祝日を除く) 9 時～17 時	生涯学習課社会教育班 ☎ (496) 5334 ※相談を希望される場合は、事前にご連絡ください。
消費生活相談	3 日(火)、17 日(火) 10 時～12 時30 分、13 時～15 時 役場中央庁舎 1 階会議室	経済環境課商工振興班 ☎ (382) 2339
就労・進路相談	4 日(水)13 時～17 時 役場中央庁舎 1 階会議室	ちば北総地域若者サポートステーション ☎ 0476(24)7880 ※相談を希望される場合は、事前に予約してください。
子育て電話相談	子育て支援センターあいあい 月曜日(祝日を除く) 9 時～16 時	子育て支援センター あいあい ☎ (290) 9790
	岩橋保育園 月～金曜日(祝日を除く) 9 時～17 時 中央保育園 ※岩橋保育園は月曜日に栄養相談あり	岩橋保育園 ☎ (481) 7021 中央保育園 ☎ (496) 1274

「相続登記はお済みですか月間」無料相談

開催期間 2 月 1 日(日)～28 日(土)(具体的な相談の日程は、ご希望の当会所属司法書士と連絡をとり、決めてください。)

会 場 ご希望の当会所属司法書士事務所

相談料 無料

予 約 ご希望の当会所属司法書士と連絡をとり、お打ち合わせの日程を決めてください。

相談例・登記名義人が先々代のままです。

- ・夫(妻)に全財産を相続させたいのですが。
- ・相続人の中に行方不明の人がいて、遺産分割協議ができません。

問い合わせ 千葉司法書士会事務局 ☎ (246) 2666



<https://chiba.shihoshoshikai.or.jp/>



催し・講座

ノートテイク講座

日時 2月25日(水)10時～12時
会場 中央公民館研修室
講師 千葉県聴覚障害者協会
対象 町内在住、在勤の方
定員 20人(5人以下の場合は催行中止)
主催 酒々井町ボランティア協議会
申込方法 申込フォーム
申込期限 2月18日(水)
申込・問い合わせ 町社会福祉協議会 ☎(496) 6635



ふれあいサロン「かざぐるま」

町民のみなさんが気軽に集まれる地域のお茶の間・ふれあいサロン「かざぐるま」に来てみませんか?
日時 2月6日(金)10時～11時30分
会場 中央公民館講堂
※予約不要、途中入退場自由
問い合わせ 町社会福祉協議会 ☎(496) 6635

町の防災を知ろう!備えよう! 令和7年度防災講座

日時 3月7日(土)10時～12時
会場 中央公民館講堂
講師 暮らし安全協働課危機管理室・住みよい酒々井をつくる防災の会
対象 町内在住・在勤の方
定員 50人
主催 酒々井町ボランティア協議会
申込方法 申込フォーム
申込期限 3月4日(水)
申込・問い合わせ 町社会福祉協議会 ☎(496) 6635



募集

しすいふれ愛タクシーオペレーター 職員募集

非常勤職員

雇用期間 4月1日～令和9年3月31日(勤務状況に応じて更新あり)
勤務時間 月～金曜日①7時30分～12時30分②12時～17時
※シフト制:週2～3日勤務
勤務地 町役場ふれ愛タクシーオペレーター室
時給 1,184円
資格 学歴:高卒以上
募集人数 1人(女性が活躍している職場です。)

応募方法 履歴書を直接または郵送
応募期限 2月19日(木)(2月19日(木)消印有効)
応募・問い合わせ 町社会福祉協議会 ☎(496) 6635、〒285-0922 酒々井町中央台4-11 酒々井町社会福祉協議会

大室台小学校(放課後児童クラブ) 職員募集

雇用期間 4月1日～令和9年3月31日(更新あり)
勤務時間 月～土曜日(1週間あたり5日間)通常:10時30分～19時15分(休憩1時間)
勤務地 大室台小学校内児童クラブ室
業務内容 児童と一緒に遊んだり、宿題や勉強のお手伝いなど
給与 基本給:216,800円～

諸手当:通勤手当、賞与など
資格 放課後児童支援員認定資格をお持ちの方
募集人数 1人
応募方法 履歴書を直接または郵送
応募期限 2月27日(金)(2月27日(金)消印有効)
応募・問い合わせ 町社会福祉協議会 ☎(496) 6635、〒285-0922 酒々井町中央台4-11 酒々井町社会福祉協議会

しすいオレンジカフェ

認知症の方やその家族、認知症に関心がある方など、町民の方が自由に参加できる集いの場です。

日時 2月18日(水)10時～11時30分
会場 プリミエール酒々井第1会議室
内容 『健康は足元から 楽しく学ぶフットケア』
講師 フットケア・レーベン 大野直美さん
対象 町内在住の方
定員 30人(要申込)
申込・問い合わせ 町地域包括支援センター ☎(496) 6393

お知らせ

2月の移動交番開設日

移動交番は、各種届け出の受理や開設した地域周辺の警戒、巡回パトロールなどを行い、地域の実情に沿った情報発信や犯罪抑止活動を行っています。開設予定日時と場所

酒々井町駅前交流センター

2月12日(木)10時～11時30分
2月18日(水)14時～15時30分

酒々井プレミアム・アウトレット

2月4日(水)14時～15時30分
2月26日(木)14時～15時30分

スーパータイヨー酒々井店

2月10日(火)10時～11時30分

※諸事情により開設できない場合があります。

問い合わせ 佐倉警察署地域課移動交番係 ☎(484) 0110

赤い羽根共同募金・歳末たすけあい募金 ご協力のお礼

令和7年10月1日から実施している赤い羽根共同募金運動に、ご理解、ご協力をいただき、ありがとうございます。

ご協力いただいた募金は千葉県共同募金会から配分され、町の地域福祉、在宅福祉に役立てるほか、県内の福祉施設に配分されるなど広く社会福祉事業に活用されます。

また、12月に行われた歳末たすけあい募金は、福祉施設などへの見舞金や一人暮らし高齢者へのおせち料理の配布などに活用させていただきました。

多くの温かいご協力、ありがとうございました。

問い合わせ 町社会福祉協議会 ☎(496) 6635

令和8年町成人式

1月11日、二十歳の門出を祝う成人式がプリミエール酒々井文化ホールで開催されました。

色鮮やかな振り袖や真新しいスーツに身を包んだ二十歳の出席者たちは旧友や恩師との久々の再会を喜び合っていました。

問い合わせ 生涯学習課社会教育班 ☎ (496) 5334



町長コラム『まなぶ通信』



酒々井町長 金塚 学

今月号から町長コラム『まなぶ通信』を掲載することになりました。どうぞよろしくお願いいたします。
昨年末の町長就任からさまざまな行事に参加し、新年も「消防出初式」や「成人式」など町民の皆さまと語り合う機会も増え、町の課題解決には町民の皆さまのご理解とご協力が重要であると改めて認識しております。

さて、お正月にご覧になった方も多いと思いますが、箱根駅伝で順天堂大学が4年ぶりに表彰台に上りました。誠にありがとうございます。順天堂大学駅伝チームの皆さんは日頃から練習で町内を走る姿をよく見かけており、すれ違う時には元気にあいさつをしてくれます。勇気と感動をありがとうございました。

暦の上では春を迎えますが、まだまだ寒さが厳しい日が続いております。皆さまにおかれましては、くれぐれもご自愛ください。

◆今月の納期◆

※納付期限内の納付にご協力ください。

納付には便利な口座振替を

納付期限 3月2日(月)まで

固定資産税	4期
国民健康保険税	8期
介護保険税	6期
後期高齢者医療保険料	8期

◆休日窓口開庁日◆

2月1日(日) 8時30分～12時

(次回の休日窓口開庁日は3月1日です。)

【税務住民課】住民票・戸籍・印鑑証明などの交付、印鑑登録、マイナンバーカードの交付・更新、戸籍届書の受付(転入・転出などの住民異動に係るものは除く)、納税・所得・固定資産等各種証明書の交付、納税相談、収納(町税・国民健康保険税) ※転入・転出のお手続きおよび戸籍の広域交付はできません。

2月のプリミエール酒々井

図書館 おはなし会 8日(日)、22日(日)15時

休館日 文化ホール 2、9、12、16、24日
図書館 2、9、12、16、19、24日

問い合わせ
プリミエール酒々井 ☎ (496) 8681
図書館 ☎ (496) 8682



プリミエール酒々井
ホームページ