

new
広報

しすい

令和3年

3

No.640

March 2021

SHISUI

□ cover 元気にすくすく育つてね

2/9 町立岩橋保育園年長の女児園児たち
※撮影時のみマスクを外しています



酒々井町各種タクシー券のご案内 … 4

- 教育委員会表彰 …………… 2
- 国史跡本佐倉城跡案内所がオープン …………… 16

※国内での新型コロナウイルス感染症の拡大を受け、掲載しているイベントなどの開催を中止・延期している場合がありますので、最新の情報は下記リンクをご確認ください。
<https://www.town.shisui.chiba.jp/docs/2020040800031/>

学校教育

受賞おめでとうございます 教育委員会表彰

町教育委員会では、教育の振興に功績のあった方に贈られる教育功労賞と、学芸やスポーツ部門で優秀な成績を収めた児童・生徒に贈られる教育奨励賞の表彰者選考において、今年度の授賞者を決定しましたので紹介します。

(順不同)



とうきん みねよ
東金 峰代さん
(大室台小学校)

小川利明さんは、13年間にわたり、町内小学校の教諭として町の学校教育活動に尽力されました。



おがわ としあき
小川 利明さん
(大室台小学校)



たまい きよと
玉井 清人さん
(大室台小学校)

玉井清人さんは、18年間にわたり、町内小学校の教諭・教頭・校長、および町教育委員会学校教育課指導主事・課長として町の学校教育活動に尽力されました。

東金峰代さんは、10年間(うち5年間は再任用)にわたり、町内小学校の教諭として町の

教育奨励賞

- ・第66回全日本中学校通信陸上競技大会 千葉県大会 男子1年 100m 第1位
- ・第66回全日本中学校通信陸上競技大会 男子1年 100m ハードル 第4位



まえだ ひろき
前田 拓輝さん
(酒々井中1年)

上競技大会
男子1年 100m 第1位



のほ のほ
オボルディ 衣乃帆さん
(酒々井中3年)

- ・第66回全日本中学校通信陸上競技大会 千葉県大会 女子共通砲丸投 第1位
- ・JOC ジュニアオリンピック ツクカップ 全国中学生陸上競技大会2020 千葉県選手タイムトライアル
- ・JOC ジュニアオリンピック ツクカップ 全国中学生陸上競技大会2020 第5位
- 女子共通砲丸投 第5位



うめざわ りこ
梅澤 李心さん
(酒々井中3年)

- ・JOC ジュニアオリンピック ツクカップ 全国中学生陸上競技大会2020 千葉県選手タイムトライアル
- 女子共通4×100mリレー 第1位



リレーメンバー6人

- 酒々井中学校陸上競技部女子リレーチーム
 - 飯田 結衣名さん(3年)
 - 西山 由佳里さん(3年)
 - 高橋 莉杏さん(3年)
 - 梅澤 李心さん(3年)
 - 前田 巴那さん(2年)
 - 里吉 遥香さん(2年)
- 問い合わせ 学校教育課 学校教育班 312

議会は3月3日(水)から開会予定

3月議会定例会は3月3日(水)から開催される予定です。会期の概要は、町議会ホームページやポスターでお知らせします。

なお、新型コロナウイルス感染症予防対策として、本会議場内で傍聴できる人数を7人に制限しています。傍聴を希望される方は感染症予防対策へのご協力をお願いします。

また、役場中央庁舎耐震補強等改修工事の実施に伴い、議場は分庁舎2階第2多目的室に移転しています。議会の日程などの詳細は、議会事務局にお問合せください。

問い合わせ 議会事務局 ☎ 271・272

住民協働 「下宿ベース」開設



下宿ベース

住民によるまちづくりを推進するため、地域住民の活動拠点として、酒々井下宿地区に「下宿ベース」を開設します。

利用できる部屋は2室あり、公益的な活動をしている団体の打ち合わせ会議や一般サークル活動の場所として利用できます。利用する場合は事前に申請が必要です。詳細はお問い合わせください。

場所 酒々井1719-11 (酒の井の碑広場隣接地)
利用時間 9時～21時
休館日 年末年始
利用料 水仙の間(8人定員) 1室100円/時間、梅の間(12人定員) 1室150円/時間

※3月はお試し期間として無料です。なお、新型コロナウイルス感染症の感染拡大の状況によって休館する場合もあります。

申請・問い合わせ 住民協働課活動推進班 ☎361・362

子ども 酒々井中学校体育館改修工事が完了

老朽化に伴い、屋根全部・床全部などの改修を行った酒々井中学校の体育館改修工事が1月末に完了しました。

生徒の皆さんは、早速、改修された体育館で体育の授業や部活動など、さまざまな活動を行っています。

また、3月12日(金)には、卒業式も行われる予定です。



改修された酒々井中学校体育館の屋根

問い合わせ ☎371 とも課庶務班

学校教育 飛沫防止用パーティションの寄附



(左から)齊藤副町長、木村教育長、小坂町長、JA成田市 幡谷専務理事、大木企画管理部長、大網経済部長 ※撮影時のみマスクを外しています。

2月18日、成田市農業協同組合から町内の小・中学校へ新型コロナウイルス感染症の感染拡大防止に役立ててもらいたいと、飛沫防止用パーティション70枚の寄附をいただきました。

町内の小・中学校の各学級に設置し、給食指導を中心に活用していきます。

温かいご支援をいただき、誠にありがとうございます。

問い合わせ 学校教育課 ☎312 教育班

◆仕事たのんでみようかな？

シルバーは町の皆さんが、安心して仕事をたのめる便利屋さんです。庭の手入れ・屋内外片付け・家具移動・家事支援・襖障子の張替その他 なんでもお気軽に ☎相談してください！



◆入会してみようかな？

60歳以上で、働く意欲のある方ならOKです。現在約150人の会員がいろいろな仕事で活躍中あなたも一緒にシルバーで働きませんか！

公益社団法人 酒々井町シルバー人材センター

酒々井町酒々井 167-5 ☎043-496-4077 (土日祝☎受付は休みです)
 URL <http://www.shisui-silver.jp/>

酒々井町各種タクシー券のご案内

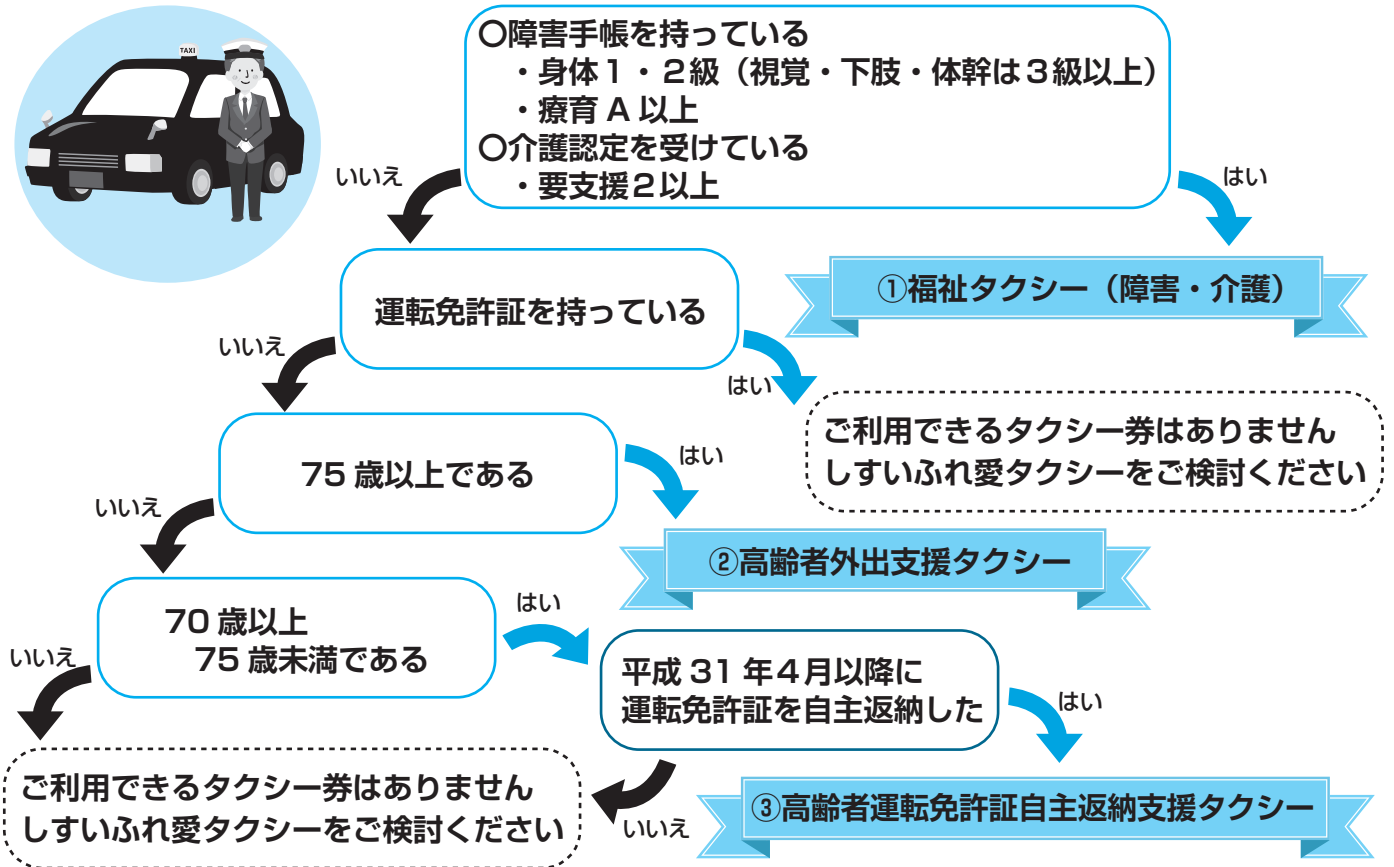

	対象（※）	内容	申請時必要資料	備考	問い合わせ
①福祉タクシー	以下のいずれかに該当する方 ・身体障害者手帳2級以上（視覚、下肢、体幹障害の方は3級以上） ・療育手帳A以上 ・介護認定が要支援2以上	【助成内容】 タクシー料金の2分の1の額（1,000円を上限）を助成する利用券を年間30枚交付	・印鑑（認め印可） ・障害手帳、または介護保険証	代理人による申請時は、代理人の本人確認書類が必要です。	健康福祉課福祉班 ☎1333-135138
②高齢者外出支援タクシー	満75歳以上の方で、次のどちらかに該当する方 ①運転免許証を有していない ②病気などにより自動車などを運転できない（運転できない期間のみ対象）	【助成内容】（町内移動のみ） ・利用助成券（1枚500円）を1カ月につき4枚の割合で年度分を交付 ・1回乗車につき運賃を超えない範囲で2枚まで利用可	・印鑑（認め印可） ・本人確認できるもの ・対象①：運転経歴証明書、または運転免許取消通知書（証明書の確認書欄をご記入ください。） ・対象②：医師などの診断書		
③高齢者運転免許証自主返納支援タクシー	平成31年4月1日以降に運転免許証を自主返納し、返納時の年齢が満70歳から74歳の方	【助成内容】（町内移動のみ） ・利用助成券（1枚500円）を40枚交付 ・1回乗車につき運賃を超えない範囲で2枚まで利用可 【有効期限】 75歳の誕生日前日まで。（73歳以降に返納した方は返納した日から2年間）	・印鑑（認め印可） ・運転経歴証明書、または運転免許取消通知書		

○令和3年度 高齢者外出支援タクシー券は、3月17日(水)より受け付けを開始します。

○しすいふれ愛タクシーは登録のうえ、どなたでも利用することができます。

	対象（※）	内容	備考	問い合わせ
しすいふれ愛タクシー	町内在住の方 （ご自身で乗降することが可能な方）	自宅から目的地まで送迎できる乗り合いタクシー 【運行区域・料金】 ・町内全域（佐倉斎場含む） 300円/回 ・成田赤十字病院、日医大北総病院 500円/回	・事前に町社会福祉協議会に登録が必要です。 ・乗車券は、町社会福祉協議会または、車内で購入することができます。	6 議町 6 会会 6 社社 3 福福 4 協協 5 9 協

※町内在住で住民登録をされている方

健康福祉
はり、きゅう、マッサージなどは、きゅう、あん摩、マッサージ、または指圧の施術に要した費用の一部を助成する施術利用助成券の申請受け付けを開始します。

満65歳以上の方が、はり、きゅう、あん摩、マッサージ、または指圧の施術に要した費用の一部を助成する施術利用助成券の申請受け付けを開始します。

助成内容・利用方法

- ・利用助成券（1枚1000円）を1カ月につき2枚の割合で年度分を交付します。
- ・利用可能な施術所は、健康福祉課で確認してください。
- ・年度途中は、申請した月からの年度分を交付します。
- ・申請に必要なもの
- ・印鑑（認め印可）
- ・本人確認できるもの（保険証、運転免許証、マイナンバーカードなど）

受付開始日 3月17日(水)

※令和2年度分の利用助成券は、令和3年4月1日(木)以降、使用できません。

お問い合わせ 健康福祉課福祉班 ☎1333・135・138

健康福祉
結婚50周年夫婦記念品支給事業

結婚50周年を迎えられたご夫婦へ、町が指定する写真店でお二人の写真撮影し、台紙などに入れた記念品が受けとれる引換券を交付します。

対象・申請期間 町内に居住し、住民登録をされており、〈表〉①から③に該当するご夫婦

申請に必要なもの

- ・印鑑（認め印可）
- ・婚姻したことがわかる戸籍謄本、または抄本

＜表＞対象・申請期間

	①	②	③
50周年を迎える日	令和2年1月1日から 令和2年12月31日	令和3年1月1日から 令和3年12月31日	平成18年1月1日から 平成30年12月31日
婚姻した日	昭和45年1月1日から 昭和45年12月31日	昭和46年1月1日から 昭和46年12月31日	昭和31年1月1日から 昭和43年12月31日
申請期限	令和3年3月31日	令和3年4月1日から 令和4年3月31日	令和4年3月31日

①に該当する方の申請期限は、令和3年3月31日(木)までとなっていますのでご注意ください。

お問い合わせ 健康福祉課福祉班 ☎1333・135・138

健康福祉
会社を退職された方、扶養されていた配偶者の方

国民年金への変更
手続きはお済みですか

60歳未満の会社員や公務員などの、いわゆるサラリーマンの方（第2号被保険者）が退職された場合は、国民年金第1号被保険者の加入手続きが必要です。その方に扶養されていた60歳未満の配偶者の方（第3号被保険者）も第1号被保険者となり、種別変更が必要となります。

また、60歳未満の第3号被保険者の方で、第2号被保険者の配偶者が65歳を超えた場合や離婚した場合なども、第1号被保険者となり種別変更手続きと国民年金保険料の納付が必要となります。

このようなきときは、年金手帳・退職日がわかる書類（資格喪失証明書や離職票など）を持参のうえ、健康福祉課国民年金班で手続きをしてください。

お問い合わせ 健康福祉課国民年金班 ☎121・122

健康福祉
生活にお困りの方は

収入が減少し生活が困窮した、仕事がなかなか決められない、家に閉じこもりがちの家族がいるなど、お困りの方は、生活困窮者自立支援事業で千葉県から委託されている「さかえ・しすいワーク・ライフサポートセンター」へ相談してください。

ひとりで悩まず、早めの相談をお願いします。

なお、出張相談を、毎月第1・3火曜日に役場西庁舎1階にて実施していますので、ご利用ください。（関連22頁参照）

お問い合わせ さかえ・しすいワーク・ライフサポートセンター ☎(308) 6332

経済環境
令和3年度ごみ収集カレンダーの配布

ごみ収集カレンダーを3月19日(金)以降に自治会などを通じて、戸別に1部ずつ配布します。

また、3月19日(金)より、経済環境課窓口でも配布します。お手元に届かない場合は、経済環境課までお問い合わせください。

ごみの集積所は、毎朝気持ち良く捨てられるよう、地域できれいに管理しましょう。町指定のごみ袋に分別し、しっかりと結んでから朝8時までに集積所に出すなどマナー向上にご協力をお願いします。

お問い合わせ 経済環境課環境対策室 ☎342・344

経済環境

令和3年度 狂犬病予防集合注射は実施しません

例年4月に実施していた狂犬病予防集合注射は、新型コロナウイルス感染症の感染拡大を防ぐため、令和3年度は実施しませんのでお知らせします。

町登録済みの飼い主の方には、動物病院で個別に予防注射の接種をお願いします。

なお、町登録済みの飼い主の方には、4月1日(木)以降、個別に通知をします。

お問い合わせ 経済環境課環境対策室 ☎342・344

税務
住民

確定申告・住民税申告はお済みですか？

所得税など町・県民税（住民税）の申告が済んでいない方は、早めにご提出ください。所得税などは申告・納付期限が4月15日(木)まで延長されました。

【申告会場の案内】

イオンモール成田2階イオンホール 3月29日(月)まで

受付時間 9時～16時（提出は17時まで）

相談時間 9時～17時

内容 所得税、贈与税、個人消費税の申告など

公民館2階研修室 3月15日(月)まで

受付時間 9時～12時

※午後の受け付けは行いません。また、申告を受ける件数が50件に達し次第、受け付けを終了します。さらに午前中に受け付けを行っても、相談作成が午後になる方がいます。提出時間 9時～12時・13時～17時

内容 所得税の確定申告、住民税の申告など

【お知らせ】

・申告にはマイナンバーカード、もしくは通知カードと身元確認書類の提示、または写

しの添付が必要です。

※「通知カード」は、記載されている氏名・住所などが住民票の内容と一致している場合に限り、番号確認書類として使用できます。

・所得税の申告は、相談内容によって、中央公民館では対応できない場合があります。

・確定申告書の作成には、国税庁ホームページ「確定申告書等作成コーナー」をご利用ください。税務署に行く手間がかからず、画面の案内に従って金額などを入力するだけで、申告書が作成できます。

確定申告期間中は24時間いつでも、パソコン、スマホ、タブレット端末のいずれも利用可能です。

※作成コーナーアドレス
Eメール <https://www.keisanta.go.jp>

※詳しくは、広報1月号の6頁、および2月号の6頁をご覧ください。

問い合わせ 国税について：
成田税務署 ☎0476(28)

5151 ※音声案内によりご案内します。

住民税について：税務住民課
住民税班 ☎111～113



軽自動車税のグリーン化特例(軽課)の延長

平成31年度の税制改正により、現行のグリーン化特例（軽課）が2年間延長されました。

対象車は、平成31年4月1日から令和3年3月31日までに初めて車両番号を取得した三輪、および四輪の軽自動車で、排出ガス性能、および燃費性能の優れた車両に適用されます。

対象車にかかる税率、および税額などの詳細については、<表1・2>をご参照ください。

なお、令和3年度にグリーン化特例により軽課対象となった車両は、令和4年度から標準税額となります。

問い合わせ 税務住民課住民税班 ☎111～113

<表1> グリーン化特例適用対象車にかかる税率表

対象車			税率
電気自動車			概ね75%減
天然ガス自動車で平成30年排出ガス基準達成車、または平成21年排出ガス基準値より10%以上窒素酸化物の排出量が少ないもの			
平成17年排出ガス基準75%低減達成車または平成30年排出ガス基準50%低減達成車	乗用	令和2年度燃費基準+30%達成車	概ね50%減
	貨物	平成27年度燃費基準+35%達成車	
平成17年排出ガス基準75%低減達成車または平成30年排出ガス基準50%低減達成車	乗用	令和2年度燃費基準+10%達成車	概ね25%減
	貨物	平成27年度燃費基準+15%達成車	

<表2> 標準税額および軽減後税額表

対象車	標準税額 (平成27年4月1日以降新規登録車)	軽減税額				
		概ね75%軽減後	概ね50%軽減後	概ね25%軽減後		
3輪で660cc以下	3,900円	1,000円	2,000円	3,000円		
4輪以上で660cc以下	自家用	乗用	10,800円	2,700円	5,400円	8,100円
		貨物	5,000円	1,300円	2,500円	3,800円
	営業用	乗用	6,900円	1,800円	3,500円	5,200円
		貨物	3,800円	1,000円	1,900円	2,900円

こども

中央保育園の調理員(会計年度任用職員)を募集

勤務場所 中央保育園

き適用

募集人数 若干名
応募資格 調理師免許をお持ちの方

勤務日時 月～金曜日のうち週2～3日、8時30分～17時

15分のうち7時間前後の勤務時間(応相談)

業務内容 乳幼児の給食・おやつ作成など

賃金 時給952円(有資格者) ※令和2年4月1日時点

・交通費・町の規則に基づき別途支給

・保険適用…社会保険・雇用保険・労災保険は規定に基づ

・休暇など…有給休暇・特別休暇を町の規則に基づき付与

・任期により、かつ週15時間30分以上勤務の場合…期末手当を支給

提出書類

・会計年度任用職員申込書兼履歴書(必要事項を記入し、写真を貼付)

・調理師免許の写し(資格取得見込みも可)

※保育園へ直接提出してください。

問い合わせ 中央保育園 ☎(496) 1274

企画財政

役場駐車場の一部が使用できなくなります

現在、役場中央庁舎の耐震補強等改修工事を実施しており、令和3年3月上旬から9月下旬までエレベーター設置工事により、役場駐車場の一部が工事区域となるため、駐車することができなくなります。

皆さまには、大変ご不便をおかけしますが、引き続き、ご理解とご協力をお願いします。

また、駐車スペースが少なくなっています。役場に用事のない方や役場の閉庁時は、役場駐車場には駐車しないようお願いいたします。

問い合わせ 企画財政課管財班 ☎(2) 226

総務

3月の移動交番開設日



移動交番は、各種届け出の受理や周辺の警戒、巡回パトロールなどを行い、地域の実情に沿った情報発信や犯罪抑止活動を行います。

開設予定日時と場所

JR酒々井駅前交流センター
3月11日(木) 14時～15時30分
3月22日(月) 10時～11時30分
酒々井プレミアム・アウトレット

3月5日(金) 14時～15時30分
3月26日(金) 14時～15時30分
スーパータイヨー酒々井店
3月17日(水) 10時～11時30分
3月30日(火) 10時～11時30分
※諸事情により開設できない場合があります。
問い合わせ 佐倉警察署地域課移動交番係 ☎(484) 0110

経済環境

消費生活相談

宅配便を装った不在通知メールに注意しましょう

突然、携帯電話に「お荷物をお届けに伺いましたがご不在のため持ち帰りました。ご確認ください。」などの心当たりのない不在通知メールが届いたことはありませんか？

緊急性の高そうなメッセージで画面にあるURLから偽サイトに誘導されてしまいます。その結果、個人情報やパスワードなどの情報入力を促され、個人情報盗み取られ、不正に利用されてしまうことがあります。これはフィッシングという詐欺の手口で、多くは大手宅配業者などを名乗り、日本語にも不自然さがなく、気が付かないうちに被害にあってしまいます。

お問い合わせ 経済環境課商工観光班 ☎(3) 45・346

だましのテクニックとキーワード

大手宅配業者などに成り済ます以外にもいろいろな手口を使いますが、「緊急」「警告」「アカウントがロックされています」などという言葉がよく使われる傾向にあります。この言葉が書かれていた場合には、特に注意しましょう。被害にあわないための基本

総務

手指消毒用の薬用消毒液の寄贈

2月15日、コスメテックスローランド株式会社から新型コロナウイルス感染症の感染拡大防止に役立てていただきたいと、薬用消毒液1,080本が寄贈されました。

手指消毒用として、災害時の避難所や町内の小・中学校、保育園などで活用していきます。温かいご支援をいただき、誠にありがとうございました。

問い合わせ 総務課政策秘書室 ☎(2) 50～252



寄贈された手指消毒用の薬用消毒液

子どもファミリー・サポート・センター事業入会説明会を開催します！

ファミリー・サポート・センターとは？

子育てのお手伝いをしてほしい人【利用会員】とお手伝いをしたい人【協力会員】双方が会員となり、お子さんのお預かりや送迎などを有償で行う地域のサポートシステムです。4月からの生活に向けて、会員になりませんか？

(援助活動の内容) こんな時に利用できます

- 保育園・幼稚園・学童などの送迎
- 冠婚葬祭や他のお子さんの学校行事の際のお預かり
- 保育園・幼稚園・学童などの開始前や終了後のお預かり
- 買い物など外出の際のお預かり

* 子どもを預かる場合は、原則として協力会員の自宅で行いますが「子育て支援センター あいあい」内でも活動できます。

(援助時間と謝礼の基準)

区分	謝礼額
平日 7時～19時	1時間あたり500円
(上記以外の時間) 平日6時～7時、19時～22時	1時間あたり700円
土・日・祝日・年末年始 6時～22時	1時間あたり700円

※左記の中で、できる時間に活動していただきます。

(会員になるには？)

【利用会員】 入会説明会に参加

【協力会員・両方会員】 入会説明会、基礎研修会の両方に参加

※両方会員とは、利用会員、協力会員の両方を担う会員です。

(入会申し込みに必要なもの)

- ・しすいまちファミリー・サポート・センター入会申請書(説明会時に配布)
- ・身分を証明するもの(マイナンバーカードや運転免許証、保険証など)

・印鑑(認め印可)

○入会説明会 日時 3月13日(土) 9時30分～10時

会場 子育て支援センター あいあい

○基礎研修会 ※次回の基礎研修会は令和3年6月頃を予定しています。

こどもの発達や保育について、救急救命講習、どならない子育て、保育園や学童の体験実習など(保育士、栄養士など研修の免除ができます。)

申し込み・問い合わせ しすいまちファミリー・サポート・センター ☎(290)9791

総務

春季全国火災予防運動(3月1日～7日) 「その火事を防ごうあなたに金メダル」

この運動は、火災が発生しやすい時季を迎えるにあたり、火災予防思想の一層の普及を図ることで、火災の発生を防止するとともに、財産の損失を防ぐことを目的として毎年実施しています。

住宅防火 いのちを守る7つのポイント

3つの習慣

- 寝たばこは、絶対やめる。
- ストーブは、燃えやすいものから離れた位置で使用する。
- ガスこんろなどのそばを離れるときは、必ず火を消す。

4つの対策

- 逃げ遅れを防ぐために、住宅用火災警報器を設置する。
- 寝具、衣類およびカーテンからの火災を防ぐために、防炎品を使用する。
- 火災を小さいうちに消すために、住宅用消火器などを設置する。
- お年寄りや身体の不自由な人を守るために、隣近所の協力体制をつくる。

わが家の住宅用火災警報器、いますぐチェック

○住宅用火災警報器は、古くなると電子部品の寿命や電池切れなどで、火災を感じしなくなる可能性があるため、とても危険です。10年を目安に交換しましょう。

○ボタンを押す、またはひもを引いて作動確認をしましょう。10年経っていない場合、故障などの場合は交換が必要です。

○設置時期を確認してみましょう。火災警報器を設置したときに記入した「設置年月」または本体に記載されている「製造年」を確認してください。

地震の時、自動で電気を遮断できる感震ブレーカーをつけましょう

○東日本大震災の本震による火災全111件のうち、原因が特定されたものが108件。そのうち過半数が電気関係の出力でした。地震が引き起こす電気火災とは、地震の揺れ

に伴う電気機器からの出火や、停電が復旧したときに発生する火災のことです。

○感震ブレーカーは、地震発生時に設定値以上の揺れを感じたときに、ブレーカーやコンセントなどの電気を自動的に止める器具です。感震ブレーカーの設置は、不在時やブレーカーを切って避難する余裕がない場合に電気火災を防止する有効な手段です。

問い合わせ 佐倉市八街市酒々井町消防組合消防本部予防課 ☎(481)1217

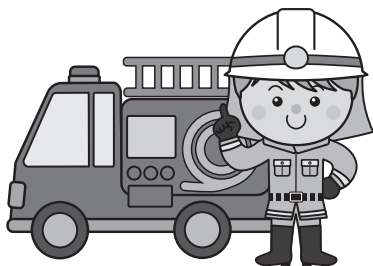

令和3年度 自転車等駐車場の定期利用登録受け付け



【京成酒々井駅東口およびJR酒々井駅西口・東口】

京成酒々井駅東口自転車等駐車場およびJR酒々井駅西口・東口自転車等駐車場（以下「駐車場」）を利用する方は定期利用登録が必要です。

登録の資格は、利用する駐車場に最も近い駅の改札口から直線で300メートル以上離れて居住している方で、利用する自転車が防犯登録を受けていることが必要です。

なお、令和2年度に駐車場の定期利用登録を受けている方で、4月1日(木)以降、引き続き駐車場を利用する場合も定期利用登録が必要です。

受付開始日 3月18日(木)

※3月20日・21日のみ土日受け付けます。

受付時間 8時30分～17時

※3月20日・21日は9時～16時

受付会場 まちづくり課（分庁舎1階）

定期利用登録手数料 <表>のとおり

申請に必要なもの

- ①利用者の住所・氏名・年齢を証明できるもの（運転免許証・健康保険証・学生証など）
- ②印鑑（認め印可）
- ③手数料
- ④ICカード（令和2年度にJR酒々井駅西口・東口自転車等駐車場の定期利用登録を受けた方）

※自転車の定期利用登録には、防犯登録番号、車体番号および車体の色が必要です。

※原動機付自転車（排気量125cc未満に限る）を定期利用登録する方は、標識交付証明書をお持ちください。

※令和2年度に引き続き、JR酒々井駅西口・東口自転車等駐車場の定期利用登録をする方は、ICカードのデータ更新を行わないとICカードが使用できなくなりますので、必ずお持ちください。

ICカードの返却について

JR酒々井駅西口・東口自転車等駐車場の定期利用登録をしている方で、令和3年度の定期利用登録を行わない方は、ICカードをまちづくり課に返却してください。

利用者の住所・氏名・年齢を証明できるもの（運転免許証・健康保険証など）、印鑑（認め印可）およびICカードをお持ちになり、まちづくり課で手続きをしてください。

ICカードを再利用可能な状態で返却いただいた場合、ICカード発行手数料の500円を還付します。

申し込み・問い合わせ まちづくり課維持管理班 ☎④152

※新型コロナウイルス感染症の感染拡大防止のため、来庁時には、マスクの着用をお願いします。

<表>定期利用登録手数料

駐車場区分	利用者区分	金額（年間）	
		自転車	原動機付自転車
京成酒々井駅東口	一般	3,960円	6,600円
	高校生以下	1,980円	
JR酒々井駅西口・東口	一般	5,520円	9,000円
	高校生以下	2,760円	

※町民以外の方は上記金額の2倍になります。

※新規にJR酒々井駅西口・東口自転車等駐車場を定期利用登録する方は、別途500円（ICカード発行手数料）が必要です。



ICカードデザイン

千葉県知事選挙

皆さん一人ひとりの声を一票に託し
棄権することなく必ず投票しましょう！

投票日 3月21日(日)
投票時間 7時～20時



投票できる方

次の要件を備え、当町の選挙人名簿に登録されている方です。

年齢 平成15年3月22日以前に生まれた方
住所 令和2年12月3日以前に当町に転入の届け出をした方

令和2年12月4日以降に転入届をされた方
令和2年12月4日以降に転入の届け出をした方で、千葉県内の他の市区町村から転入された方は、旧住所地で投票できる場合があります。ただし、投票の際には、市区町村長が発行する「引き続き千葉県内に住所を有する旨の証明書」の提出が必要となります。

※県内であれば、どこの市区町村役場でも発行できます。

町内で転居された方

令和3年2月27日以降に町内で転居された方は、前住所地の投票所での投票となります。

千葉県外に転出された方

千葉県外に転出した方は、投票できません。

期日前投票・不在者投票

期日前投票 3月5日(金)～3月20日(土)までの毎日
時間 8時30分～20時
会場 役場中央庁舎1階会議室
期日前投票は、投票日当日に仕事や用務があるなどの理由により投票ができない方が対象となります。

由により投票ができない方が対象となります。

また、新型コロナウイルス感染症への感染拡大防止を理由に、期日前投票を行うことが可能です。

期日前投票をする方は、公職選挙法の規定により、入場券裏面の宣誓書の記入が必要です。なお、宣誓書は投票所

入場券の裏面に「期日前投票宣誓書兼請求書」を印刷してありますので、事前にご記入のうえ、本人が期日前投票所に持参してください。

不在者投票は、他市区町村に滞在中または居住している方、不在者投票所として指定されている病院などに入院（入所）している方が対象となります。

入場券を持参

告示日（3月4日(木)）以降に、圧着式封書の投票所入場券を世帯主あてに郵送します。1枚の封書に同一世帯で最大6人分の入場券が印刷されていますので、それぞれ切り離して本人が投票所に持参してください。

郵便などによる不在者投票

身体に重度の障がいがあり、身体障害者手帳、戦傷病者手帳、介護保険被保険者証の区分が一定の要件に該当する方は、あらかじめ「郵便等投票証明書」の交付を受けて郵便などによる不在者投票ができます。

また、「郵便等投票証明書」の交付を受けた方で、一定の要件に該当する自ら投票の記載ができない方は、あらかじめ選挙管理委員会に届け出た方（代理記載人）

に投票に関する記載をしてもらうことができます。詳しくは、お問い合わせください。



選挙公報の配布

候補者の氏名、経歴、政見などを記載した選挙公報を、3月11日(木)ごろに新聞折り込みをする予定です。毎月町の広報紙を郵送している世帯には、同様に郵送します。

その他に、役場、中央公民館、保健センター、プリミール酒々井、酒々井コミュニティプラザにも用意しますのでご利用ください。

耐震工事に伴う期日前投票所の変更

役場の耐震工事に伴い、期日前投票所は、役場分庁舎から役場中央庁舎1階会議室に変更となります。

感染症の感染対策

新型コロナウイルス感染症の感染対策として投票所の入口などに消毒液を設置します。また、事務従事者のマスクの着用、咳エチケットのほか、定期的な記載台などの消毒、換気などを行います。

投票所に来られる際には、マスクの着用、咳エチケットにご協力をお願いします。お問い合わせ 選挙管理委員会（総務課内） ☎214

各投票所案内図

第1投票区 投票所 **酒々井小学校体育館**

地区 酒々井

第5投票区 投票所 **中央公民館講堂**

地区 下台、中央台1丁目～4丁目

第2投票区 投票所 **大崎自治会館**

地区 中川、上岩橋、柏木、下岩橋、伊篠、伊篠新田、篠山新田、今倉新田

第6投票区※ 投票所 **アイビ・ネオハイツ酒々井集会所**

地区 東酒々井四丁目～六丁目

第3投票区 投票所 **酒々井コミュニティプラザ**

地区 墨、尾上、飯積

第7投票区 投票所 **隣保館会議室**

地区 上本佐倉、本佐倉、上本佐倉一丁目

第4投票区 投票所 **大室台小学校**

地区 東酒々井一丁目～三丁目、ふじぎ野一丁目～三丁目

第8投票区 投票所 **馬橋青年館**

地区 馬橋

※第6投票所は、駐車場がありませんので、車の利用はご遠慮ください。

しすいライフに輝きを……しすい青樹堂9期生募集

せいじゅどう

中央公民館では、「酒々井を知り・しすいライフに輝きを」をコンセプトに「しすい青樹堂」を開講しています。

この度、4月に開講する「しすい青樹堂9期生」（2年制）を募集します。

わが町「酒々井」の歴史や文化・自然に触れる新たな発見、生活に潤いを与え、ゆかいな仲間と楽しく豊かな「しすいライフ」を輝かせてみませんか。

わが町「酒々井」の歴史や文化・自然に触れる新たな発見、生活に潤いを与え、ゆかいな仲間と楽しく豊かな「しすいライフ」を輝かせてみませんか。

長年の経験と知識に更に磨きをかけ、集まった仲間と共に学び、魅力あるまちづくりを目指しませんか。

「しすい青樹堂」って？

しすい青樹堂1年生では、酒々井町および町外の自然、歴史、文化、健康づくりなどの体験と、知識に磨きをかけることを目指した学習内容です。

また、2年生では行政・身近な歴史、文化などに加え、地域やまちづくりなどについて学びます。



町内外の施設見学や自然観察などの館外学習も予定しています。

しすい青樹堂の学習内容（例）

「酒々井町の歴史」、「野草観察」、「町長講話」、「健康体操」、「ネイチャーゲーム」、「世代間交流」、「免疫力を高める食事」、「介護の現状」、「町内を歩いてみよう」、「本佐倉城跡見学」、「薬と健康」、「経済と暮らし」、「落語の世界」、「軽スポーツ」、「中高年の健康づくり」、「ペーパーインセクト製作」、「実践的スピーチコミュニケーションのすすめ」、「視察研修」など



ストレッチ講座

募集内容

- 受講日 おおよそ月2回
- 受講時間 1回あたり10時～12時と13時30分～15時30分
- 受講期間 4月～翌々年3月（2年間）
- 対象 町内在住の方
- 定員 20人（応募者多数の場合は抽選）
- 参加費 年間5000円（受講料および運営費）この他に実費負担あり。
- 申し込み方法 電話または中央公民館窓口で、氏名・住所・電話番号をお伝えください。
- 申し込み期限 3月31日（水）
- 結果通知 4月上旬
- 問い合わせ 中央公民館青樹堂担当 ☎（496）5321

参加者の声

【入門のきっかけ】

酒々井に長年住んでいます。酒々井の歴史を学んでみたいと思い入門しました。

【酒々井町の歴史について】

興味関心の尽きない講座内容で、古い歴史のある町に住んでいることに嬉しく思いました。

【地域アニメーター講座】

町の活性化に何が大切か考えることができました。



町内の野草観察



酒々井の湧水



武家屋敷見学



ペーパーインセクト製作

まちづくりの指導者へ……青樹堂師範塾 6期生募集

せいじゅどう

中央公民館では、ふるさと酒々井のまちづくり推進者を養成することを目的とした「青樹堂師範塾」(1年制)の6期生を募集します。

主な学習内容として、「まちづくり」に必要な専門講座の実施、課題テーマに基づいた「まちづくり」の課題分析および調査研究に取り組みます。

「青樹堂師範塾」って？

しすい青樹堂が大学なら青樹堂師範塾は大学院。

青樹堂師範塾ではさまざまな講義を受講することはもちろんですが、塾生が自ら行動し住みよいまちづくりを考える調査研究を行います。あらゆる視点から酒々井町をよりよい街へ導くようなきっかけづくりを行っていただきたいのです。

青樹堂師範塾の学習内容(例)

「まちづくりのスキル」、「中高年の健康づくり」、「町長講話」、「千葉の地域づくり」、「千葉の食」、「身近な福祉を学ぶ」、「日本の行事について」、「人権問題を考える」、「視察研修」など



講義にも熱が入ります！



募集内容



町長講話

受講日 おおよそ月2回

受講時間 1回あたり10時〜12時と13時30分〜15時30分

受講期間 4月〜翌年3月(1年間)

受講資格 町内在住の方で

①「カレッジコース」または「しすい青樹堂」の卒業生

②まちづくりの推進を目指し、住みよいまちづくりを考え行動してみたい方。※①または②の条件を満たす方

定員 10人(応募者多数の場合は抽選)

参加費 年間5000円(受講料および運営費)この他に実費負担あり。

申し込み方法 電話または中央公民館窓口で、氏名・住所・電話番号をお伝えください。

申し込み期限 3月31日(水)

結果通知 4月上旬

問い合わせ 中央公民館青樹堂担当 ☎(496) 5321

酒々井町青樹堂とは
公民館主催事業の
総称です

「青樹堂」とは、幕末から明治にかけて酒々井町下宿に実在した石井平兵衛さんが開いた手習い塾の名称です。

手習塾(寺子屋)では読み書き、そろばんが中心ですが、青樹堂では、この他に地理や歴史、道徳なども教えていました。酒々井では教育に力を入れ、未来を担う人材育成に力を注いでいたことが伺えます。

この歴史ある青樹堂の名称を現代へ引き継ぎ、生涯学習推進の場である公民館での主催事業の総称を「酒々井町青樹堂」として名付けました。

青樹堂では、生涯学習に必要なさまざまなプログラムを用意し、地域の皆さんが共に楽しく学べる場を提供しています。皆さんも青樹堂事業にどんどん参加してください。



グループ研究の様子



国立歴史民俗博物館見学



軽スポーツ

人権教育セミナー・酒々井町男女共同参画講演会

息子3人、アナウンサーパパの子育て奮闘記



講師
フリーアナウンサー
かさい しんすけ
笠井 信輔さん

テレビやラジオなどで幅広く活躍されているフリーアナウンサーの笠井信輔さんによる講演会を開催します。

笠井さんは、男性アナウンサーとしては初めて立ち会い出産のために生放送の司会を休むなど、夫婦二人三脚の育児を実践されました。

ぜひこの機会に、男性と女性が社会でそれぞれの個性と能力を発揮できる「男女共同参画社会」の形成へ向け、あらためて男女共同参画について考えてみませんか。

日時 3月17日(水) 13時30分～15時(受け付け12時45分、開場13時)

※開場時間は早まる場合があります。

会場 プリミエール酒々井

文化ホール

※駐車場に限りがありますので、満車の際は役場駐車場をご利用ください。

定員 150人(先着順、要事前申し込み)

申し込み方法 電話のみ受け付けています。生涯学習課社会教育班へお申し込みください。

※新型コロナウイルス感染症の感染拡大状況により中止する場合があります。

申込期間 3月1日(月)～3月12日(金)(平日の8時30分～17時15分)

参加費 無料

※手話通訳有り

申し込み・問い合わせ 生涯学習課社会教育班 ☎(496)

5334

3月31日水締め切り

令和3年度中央公民館利用登録のお知らせ

中央公民館を利用する場合は、事前に登録が必要です。

今年度、利用を希望する団体は3月31日(水)までに中央公民館に登録書を提出してください。

また、登録は年度で切り替えとなりますので、昨年度に利用していた団体も新たに登録申請が必要です。

注意

- ・登録に必要な書類は、中央公民館窓口で配布しています。
- ・中央公民館ロビーの連絡ボックスを利用している中央公民館登録団体は、連絡ボックスに登録書を入れてありますのでご確認ください。
- ・利用希望日が重複した場合には、希望に添えない場合がありますのであらかじめご了承ください。
- ・昨年度登録され、今年度利用されない場合もご連絡ください。

ご不明な点は、お問い合わせください。

申し込み・問い合わせ 中央公民館 ☎(496) 5321

春季町内野球大会

日程 4月11日(日)から各日曜日

※新型コロナウイルス感染症の感染状況により、中止する場合があります。

会場 総合公園野球場 ほか

【抽選会】

日時 3月27日(土) 19時～

会場 中央公民館会議室

対象 令和3年度町野球連盟に登録されたチーム

※新たに参加を希望する場合は、3月5日(金)までに生涯学習課へご連絡ください。

申し込み・問い合わせ 生涯学習課スポーツ振興班 ☎(496) 5334



「こんにちは しすいっ子」でお子さんを紹介しますか?

広報ニューしすい「こんにちは しすいっ子」のコーナーで、しすいっ子の写真を掲載してご紹介しています。町では掲載希望の方を募集しています。就学前の幼児の写真、名前(ふりがな)、生年月日、住所、電話番号、家族から一言をご記入のうえ、郵送またはメールでお送りください。

宛先 〒285-8510 酒々井町中央台4-11 酒々井町企画財政課広報広聴班

☐ kouhou@town.shisui.chiba.jp

問い合わせ 企画財政課広報広聴班 ☎(4) 223



● 3月の子育て支援活用カレンダー ●

※新型コロナウイルス感染症の感染拡大状況によって中止となる場合もありますのでご了承ください。

子育て支援センター あいあい

時間・定員 ①10時～11時30分②14時～15時30分 (各12人まで※先着順)

予約方法 電話

受付時間 9時～17時 (月～土) ※祝休日を除く、ご利用の前の週から受け付け

日時	内容
8日(月) ①10時15分 ②14時15分	作って遊ぼう (パッチンハウス)
16日(火) ①10時15分 ②14時15分	ふれあい遊び (大型絵本『はらぺこあおむし』)
18日(木) 10時15分	ぴよぴよデー (対象: 6～12カ月頃のお子さま) ※要予約、詳細はお問い合わせください。

※18日(木)午前中は、ぴよぴよデー参加者のみとなります。

※25日(木)午前中は、スタッフ会議のため休館です。

※お誕生日の手形を作成できます。

会場・問い合わせ 子育て支援センター あいあい

☎ (290) 9790

しょうえん こども こそだてルーム

利用時間・利用者数 ①9時～9時45分②10時～10時45分③11時～11時45分④13時～13時45分⑤14時～14時45分 (各2組まで) ※1組でご利用を希望される場合は、予約の際にお伝えください。

予約方法 電話またはメール

受付時間 9時～15時 (月～金) ※祝休日を除く

日時	内容
11日(木) ①10時 ②11時	はじめて見学会 (各2組)
13日(土) ①9時 ②10時 ③11時	土曜開放日 (各2組)
15日(月)～26日(金)	こども園体験 (各2組) ～昭苑こども園保育総合発表会スライドショー鑑賞会
25日(木)～31日(水) 9時	子育てリサイクルデー ※19日(金)ブログ掲載

※Zoom (無料アプリ) で参加される場合は、事前の登録が必要です。

※乳児棟園庭開放 (要予約) 随時

※幼児棟園庭開放 (要予約) 3月5日(金) 上段10時～、下段10時30分～11時30分

会場・問い合わせ 昭苑こども園 ☎ (496) 3238

しょうえんこどもこそだてルーム ☎ 090 (3905)

7451、✉ kosodate55@shoen.ed.jp

みんなおいでよ! 園庭開放

保育園	開催日	内容	対象
岩橋保育園 ☎ (481) 7021	10日(水)	親子で体操	乳幼児と保護者
中央保育園 ☎ (496) 1274	3日(水)	大型紙芝居	
	10日(水)	読み聞かせ	

時間 9時～11時 ※問い合わせは各保育園へ

酒々井霊園

樹木葬型永代供養墓
「こもれび苑(もみじ)」



ペットと一緒に眠れる樹木葬
お二人様 + ペット
40.5万円 (税込)

合祀墓
お一人様 **10万円 (税込)**

個人墓
お一人様 **20.4万円 (税込)**
お二人様 **30.5万円 (税込)**

家族用
5人用 **50.8万円 (税込)**

※使用期間30年(最初に納骨してから30年間使用となります)
※銘板彫刻料は別途。
※30年後更新か合祀かお選びいただけます。(更新料10万円=30年間)
※申込の際別途【永代管理費】個人墓2万円、合祀墓1万円を頂戴いたします。

芝生墓地

新タイプ芝生墓地
総額 **85万円 (税込) より**

使用料(西) 30万円
墓石 55万円 (税込) より

総額 **103.7万円 (税込) より**

使用料(西) 30万円
墓石 73.7万円 (税込) より

好評受付中!
大好きなペットと一緒に眠れるお墓

With ペット
※白御影石使用の場合年間管理料金は別途

毎週 金/土/日・祝

看板を目印にお進みください。



酒々井霊園
円の中は拡大されています。

近隣拡大図

カーナビ検索
「0434961997」
検索専用ダイヤルで検索して下さい。

お問い合わせ先 ~お気軽にお電話下さい~

MAO
MEMORIAL ART OHNOYA

☎ モリアルアートの大野屋 <https://www.ohnoya.co.jp>

携帯・PHS OK 通話無料 **0120-02-8888**

大野屋テレホンセンター

365日年中無休 葬儀のご依頼(24時間受付)
私事・葬儀・お墓に関するご相談(9:00~17:00)

16890017108

広告



国史跡本佐倉城跡案内所がオープン

関 東の名族・下総守護千葉氏の居城「本佐倉城」。その歴史が物語る重要性和遺存状態の良さから平成10年9月11日に国史跡指定を受け、そして昨今のお城ブームの中、平成29年には続日本100名城（日本城郭協会）に選定されました。

千 葉県を代表する、この戦国城郭・本佐倉城は、町の最重要観光資源であり、このたび今後のさらなる利活用を図っていくため、地域住民・ボランティアガイド・来訪者などが集い、交流を行う歴史・自然創造拠点として「国史跡本佐倉城跡案内所」をオープンしました。

案 内所は、本佐倉城跡の東山馬場にあります。事前予約制によるボランティアガイドも受け付けており、本佐倉城跡と千葉氏について学んでから城跡を散策しに出かけることができます。

案内所は、本佐倉城跡の東山馬場にあります。事前予約制によるボランティアガイドも受け付けており、本佐倉城跡と千葉氏について学んでから城跡を散策しに出かけることができます。



物販

本佐倉城跡や勝っタネ!くんのグッズ、御城印などを販売しています。



パンフレット配布

施設内の展示に関する冊子や、本佐倉城跡の散策マップなどを配布しています。

続日本100名城スタンプ

来訪者がいつでも押印できるように、トイレ前にスタンプを設置しています。



ガイダンス展示

本佐倉城跡や千葉氏の歴史を学べるパネルや出土遺物が展示され、床パネル展示では本佐倉城の城下の様子を見ることができます。

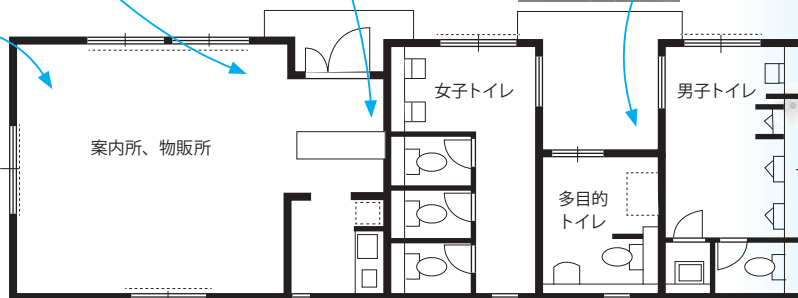

文芸コーナー

短歌

山里に一人住む姉思はるるよべより寒さのつる夜なれば
 コロナ禍にて職失くししか炊き出しに並ぶ人らに寒のきびしき
 朝の戸を繰るたび見ゆる蠟梅の黄の花冷たき光をはなつ

近藤 教子

山内 千枝

竹下 康子

一、二、三、四、四足交互に目の前を横断のネコふりむきもせず
 横山真知子

俳句

初春やドクターヘリの音高く
 春暁の靄烟りたつ野川かな
 淑気満つ半紙にうすくさすひかり

荒 裕子

榎 利美

鈴木 遊琴

どんと踏み寒気漂ふ能舞台

榊山 資亮

雑言の聞き流したる去年今年

梅澤 波葉

(投句順)



1月30日には国史跡本佐倉城跡案内所開所式が実施されました。式には西田三十五佐倉市長をはじめとし、地域住民の方などの来賓が訪れ、施設内を見学しました。
 これからも本佐倉城跡では案内所を中心に、来訪者への利便性・満足度の向上とあわせ、町内への観光客誘導や町の魅力のPRの充実を目指していきます。
 問い合わせ 生涯学習課文化財班 ☎(496) 5334



テープカットの様子 ※撮影時のみマスクを外しています。



案内所内を見学する参加者たち

国史跡本佐倉城跡案内所

所在地 酒々井町本佐倉825
 開館時間 9時から16時30分
 休館日 毎週月曜(月曜が祝日の場合はその翌日)、休日の翌日、年末年始(12月28日～1月4日)
 アクセス 京成酒々井駅より徒歩20分、JR酒々井駅より徒歩25分、京成大佐倉駅より徒歩10分※駐車場25台
 連絡先 ☎(376) 5747、FAX(376) 2857

※新型コロナウイルス感染症の感染拡大防止のため、緊急事態宣言期間中は閉館しています。

「新型コロナウイルス感染症対策室」を設置しました

新型コロナウイルス感染症対策に関する組織体制を包括的に強化するため、2月1日付けで、保健センター内に「新型コロナウイルス感染症対策室」を設置しました。

新型コロナウイルス感染症対策に関する情報収集や情報提供、また、町民の皆さまへのワクチン接種に向けて準備を進めてまいります。
問い合わせ 保健センター



▶新型コロナウイルス感染症対策室の職員と小坂町長の撮影時のみマスクを外しています。

検査期限は3月31日(水)
高齢者の新型コロナウイルス感染症PCR検査費用の一部を助成します。

新型コロナウイルス感染症に感染した場合、重症化しやすい高齢者を対象に、PCR検査費用の一部を助成します。

対象 町内に居住し、住民登録をされている65歳以上の方で、症状のない方
検査方法 唾液によるPCR検査
検査費用自己負担額 7500円
町では検査費用27500円(町と検査機関との契約に基づく金額)のうち、2万円を助成します。(一人1回限りとなります。)

申込方法 事前に電話で(表1)検査実施医療機関に申し込みください。なお、検査の際は健康保険証をお持ちください。
検査期限 令和3年3月31日(水)まで
問い合わせ 保健センター

<表1>検査実施医療機関

医療機関名・電話番号
酒々井虎の門クリニック 住所 酒々井町飯積2-8-9 ☎(310)7021
千葉しすい病院 住所 酒々井町上岩橋1160-2 ☎(481)8111

<表2>予防接種の種類と回数

予防接種の種類	対象年齢	接種回数	備考
ロタ	生後6週～生後24週もしくは生後32週	2回もしくは3回	ワクチンの種類により対象年齢、接種回数が異なる
B型肝炎	1歳未満	3回	
ヒブ	生後2カ月～5歳未満	4回	接種開始月齢により回数が変わる
小児の肺炎球菌	生後2カ月～5歳未満	4回	
百日せきジフテリア破傷風ポリオ混合	生後3カ月～7歳6か月未満	4回	
BCG(結核)	1歳未満	1回	生ワクチン
麻しん風しん混合	1期(1歳児)	1回	生ワクチン
	2期(年長児)	1回	
水痘	1歳～3歳未満	2回	生ワクチン
日本脳炎	1期:生後6カ月～7歳6カ月未満	3回	
	2期:9歳～13歳未満	1回	
ジフテリア破傷風混合	11歳～13歳未満	1回	
ヒトパピローマ	小学校6年生～高校1年生相当	3回	

入園・入学前に確認しましょう
予防接種はお済みですか？

3月1日(月)から3月7日(日)までは、子ども予防接種週間です！この機会に、母子健康手帳を見直し、お子さんの予防接種が済んでいるか確認しておきましょう。
1で行っています。母子健康手帳をお持ちになり、交付を受けてください。受け方などがわからないときは、お気軽にお問い合わせください。
問い合わせ 保健センター

予防接種の予診票交付は保健センター



保健コーナー

令和3年度子宮頸がん・乳がん検診(集団)申し込み受け付け中

子宮頸がんは乳がん検診の集団検診の実施を予定しています。検診をご希望の方は、ぜひお申し込みください。なお、令和2年度の集団検診中止に伴い、令和3年度に検診のお知らせが届いていた方は申し込み不要です。新型コロナウイルス感染症の状況により変更または中止となる場合があります。検診日程(表)のとおり

＜表＞子宮頸がん、乳がん検診日程

検診の種類	日程
子宮頸がん	6月23日(水) 6月30日(水) 7月1日(木) 7月19日(月) 7月20日(火)
乳がん(エコー)	7月5日(月) 7月9日(金) 7月13日(火)
乳がん(マンモグラフィ)	6月22日(火) 6月25日(金) 6月28日(月) 6月29日(火) 7月2日(金) 7月14日(水)

※検診日時は指定させていただきます。なお、都合の悪い場合は変更できませんので、受診票が届き次第ご連絡ください。

受付時間

子宮頸がん検診
9時20分～11時、12時50分～14時
乳がん検診
8時45分～11時、12時45分～15時

対象年齢

子宮頸がん検診 20歳以上の奇数歳の女性
乳がん検診(マンモグラフィ) 40歳代の奇数歳・50歳以上の女性
乳がん検診(エコー) 40歳代の偶数歳・30歳代の女性
※40歳代の乳がん検診は、マンモグラフィとエコーの交互検診です。

申し込みの必要な方

- ① 検診を初めて受ける方
- ② 子宮頸がん検診・前回の検診が平成30年度より前の方
- ③ 乳がん検診・前回の検診が令和元年度より前の方

検診費用

子宮頸がん検診、乳がん検診(マンモグラフィ・エコー) いずれも1000円
※検診当日にお支払いください。
検診費用が無料になる方
次に該当する方は、検診費用が無料となります。

- ① 75歳以上(昭和21年12月31日以前生まれ)の方…手続きは不要です。
- ② 生活保護世帯の方…検診当日、生活保護受給証明書をお持ちください。
- ③ 町民税非課税世帯の方…該当する方

は、6月11日(金)までに印鑑を持参のうえ保健センター窓口で免除申請を行ってください。

申込期間 5月14日(金)まで

申込方法 必要事項(住所、氏名、年齢、生年月日、電話番号、申し込み検診名)を記入し、次の方法でお申し込みください。

- ① はがき(5月14日(金)着)、② Eメール、③ 直接保健センター窓口、④ 電話、⑤ ファクス

注意事項

- ① 当日の申し込みはできません。
- ② 一日に検診のできる人数に限りがありますので、希望日にならないこともあります。
- ③ 6月上旬ごろに受診票を送付します。

申し込み・問い合わせ 保健センター

〒285-1851 酒々井町中央台4-10-11

☎(496) 0090
FAX(496) 8453

✉ kenkou@town.shisu.chiba.jp
左のQRコードでEメールアドレスが読み込めます。



個別検診は、委託医療機関で6～12月に実施の予定です。詳細が決まりましたら広報紙などでお知らせします。

令和3年度 健康づくりカレンダーを 全戸配布します

4月からの保健センターでの事業が一目でわかる「健康づくりカレンダー」を3月終わりの回覧で全戸配布します。

3月19日(金)以降には、保健センターや健康福祉課窓口で配布しますので、ご活用ください。

問い合わせ 保健センター

介護予防のためにできることから 「オンライン通いの場」 アプリについて

「オンライン通いの場」とは、国立研究開発法人国立長寿医療研究センターが開発し、新型コロナウイルス感染症の感染拡大防止を図りつつ、介護予防のための通いの場機能を補強することを目的としたアプリケーションです。運動や健康づくりに取り組めるので、ぜひご活用ください。

自宅でもできる体操のページで、「酒々井町」と検索すると、しやすいハート体操の動画が見られます。ぜひご覧ください。

ダウンロード方法 QRコードからアプリをダウンロードしてください。



問い合わせ 保健センター

問 い 合 わ せ
酒々井町保健センター
 ☎ (496) 0090

保健コーナー

今月の行事

新型コロナウイルス感染症拡大防止のため、中止・延期となる場合があります。ご理解とご協力をお願いします。

日	内 容	受付時間・会場
3日(水)	乳児相談 10カ月児※予約制 R 2. 4月生	9時～11時30分 保健センター
	4カ月児※予約制 R 2.10月生	13時10分～15時30分 保健センター
24日(水)	3歳児健康診査 H29. 8・9月生	13時～13時30分 保健センター
1日(月) 8日(月) 15日(月) 22日(月) 29日(月)	健康相談・歯科健康相談	9時30分～11時 保健センター

予防接種 委託医療機関で実施中

乳幼児	BCG・麻しん風しん混合・不活化ポリオ・3種混合・4種混合・日本脳炎・ヒブ・小児用肺炎球菌・水痘・B型肝炎・ロタ
小学校6年生	ジフテリア破傷風混合
小学校6年生～ 高校1年生女子	ヒトパピローマウイルス感染症
成人・高齢者	麻しん風しん混合・肺炎球菌

夜間および休日の救急診療

※来診する際は、事前に電話を入れ、保険証を持参してください。

◎**印旛市郡小児初期急病診療所** (0～15歳まで)
 佐倉市江原台2-27 (佐倉市健康管理センター内)
 ☎ (485) 3355

※受け付けは、診療終了の15分前までです。
 受診の際は、必ず受付時間内をお願いします。

診療日時

診療日	診療時間
月曜日～土曜日	19時～翌日6時
日曜日・祝日 12月29日～1月3日	9時～17時 19時～翌日6時

◎**成田市急病診療所**

成田市赤坂1-3-1 (成田市保健福祉館敷地内)
 ☎0476 (27) 1116

※受け付けは、診療終了の15分前までです。

診療科と診療日時

診療科目	診療日	診療時間
内 科 小 児 科	月曜日～土曜日	19時～23時
	日曜日・祝日・振替休日 8月13日～15日 12月29日～1月3日	10時～17時 19時～23時
	日曜日・祝日・振替休日 8月13日～15日 12月29日～1月3日	10時～17時
外 科	3月20日	10時～17時

◎**子ども急病電話相談** 毎日夜間 19時～翌日6時

☎#8000 ダイヤル電話からは☎(242)9939

◎**救急安心電話相談** 平日、土曜日：18時～翌日6時

日曜日、祝日、GW、年末年始：9時～翌日6時

☎#7009 ダイヤル電話からは☎03(6735)8305

3月は、自殺で亡くなる方の数が最も多い月です。心の悩みを抱えたり、自殺について一人で悩んでいませんか？あなたのご家族・友人・同僚などの周りの人は、こころの悩みを抱えたり、自殺について思い悩んでいませんか。
 電話やSNSなどで、お気軽にご相談ください。
相談窓口
 千葉いのちの電話 ☎(227)39000
 千葉いのちの電話インターネットメール ☎ http://www.chiba-inochi.jp/

よりそいホットライン ☎0120(279)338 (24時間対応)
 NPO法人自殺対策支援センター ライフリンク
 「生きづらびっと」「よりそいチャット」などのSNSや、チャットによる自殺防止の相談を行い、必要に応じて電話や対面による支援や居場所活動などへのつながりも行います。(表)をご利用ください。
 (月・火・木・金・日曜日：17時～22時30分※受け付けは22時まで、水曜日：11時～16時30分※受け付けは16時)

<表>ライフリンク支援QRコード一覧

LINE @yoriso-chat	Twitter @yorisoichat	チャット https://yoriso-chat.jp/

3月は「自殺対策強化月間」です

酒々井町保健センター 公式Twitter

名前 酒々井町 保健センター
 ユーザー名 @s_town_kenkou
 検診・健診や健康づくりに関する情報などをお知らせしています。
 問い合わせ 保健センター





歴史散歩

千葉氏と本佐倉城

本佐倉城下を歩く5

本佐倉城と外縁の城館

戦国時代の城は領地を守る中心地でした。そのため領主は自分の住む居城を幾重もの防塁や堀で囲み、門や櫓を築き、警備の兵を置いて戦に備えていました。

本佐倉城(図1)も城下「総構」の外側に空堀を巡らし「総構」と「外郭群」に空堀と土塁、「外郭群」と「内郭群」の間に空堀と土塁、「内郭群」と「主郭」の間にも空堀と土塁を巡らしています。

また、城下の外縁(図2)

には、街道や港を守る水路・印旛沼を見張るため「砦」を配置していました。

佐倉・浜宿港の①浪人屋敷跡、総構・本佐倉の②長勝寺脇館跡や街道の側③④弥兵衛屋敷跡との下台館跡、印旛沼を見張る⑤桜山(築山)と⑥蔵島砦跡などが、本佐倉城を囲むように所在しています。

このほか上岩橋の殿辺田城跡、墨のりゅうがい城跡なども本佐倉城の外縁を守る砦の役目を果たしていたのでしよう。

いざ合戦となれば本佐倉城と砦は「佐倉御旗本」と呼ば

れる数千人の軍勢が守りを固める手筈だったと考えられる。す。

本佐倉城を守る神と仏

城郭の守り、外縁の砦の守りは軍勢・人間が担いますが、もう一つ本佐倉城の守りがあります。

戦国時代は人が人を殺す非情な世の中でした。天正13(1585)年ころに書かれたイエズス会宣教師ルイス・フロイスの『日欧文化比較』には「人殺しは普通のことである」、「だれでも自分の家で殺すことができる」と戦国時

代の苛烈さを記述しています。非情で苛烈な戦国を生きた上杉謙信は毘沙門天、武田信玄は諏訪法性、徳川家康は欣求浄土の旗印など、戦国武将の多くが人知を超えた天を味方にするためでしょうか、神仏を崇め、神仏とともに戦いました。

本佐倉城主千葉氏も守護神である妙見菩薩、戦の神八幡の神を崇め、所願成就のため社寺に祈祷を捧げていました。本佐倉城中(図3)には「妙見社」、西には城と城下の鎮守「八幡社」、祈祷寺の佐倉五力寺は「宝珠院、文殊寺、吉祥寺、東光寺」が城の外縁を守る砦のように位置しています。

千葉氏は領主として領地と領民を守るため備えを固めましたが、敵がいる限り安全はなく安心もありません。これらの社寺も本佐倉城を守る大切な役割を担っていました。

【今回で本佐倉城下町の町立て530周年として掲載していた歴史散歩「千葉氏と本佐倉城」は終わりになります。】
問い合わせ 総務課歴史資源
活用担当 ☎206・207

<図1>



<図2>

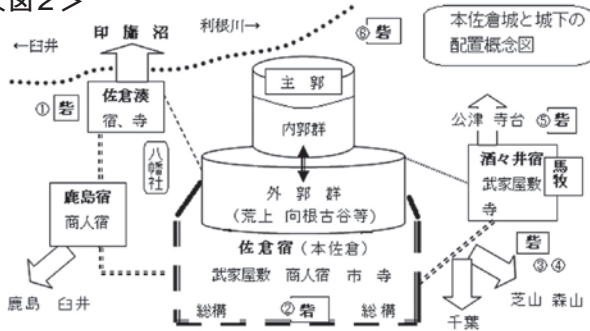

<図3>

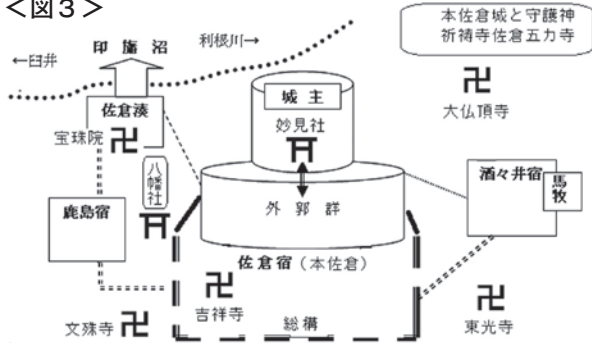

3月の各種相談

相談名	日時・会場	予約・問い合わせ など
心配ごと相談	4日(木)、18日(木) 13時～16時 ※予約制の電話相談のみとなります。	町社会福祉協議会 ☎ (496) 6635 ※町内在住の方に限ります。
法律相談	11日(木)、25日(木) 13時～16時 ※予約制の電話相談のみとなります。	※どちらの相談も相談日の3日前までに電話予約が必要です。 (先着順1日4件まで)
人権相談	9日(火) 13時～16時 役場西庁舎2階第1会議室	健康福祉課人権推進室 ☎ ☎ 136
身体障がい者相談	月曜日～金曜日(祝休日を除く) 9時～17時	健康福祉課福祉班 ☎ ☎ 138 相談員・小出喜市さん、里見弘美さん
知的障がい者相談	月曜日～金曜日(祝休日を除く) 9時～17時	健康福祉課福祉班 ☎ ☎ 138 相談員・福田美千代さん
障がい者差別相談	月曜日～金曜日(祝休日を除く) 9時～17時	印旛健康福祉センター ☎ (486) 5991 FAX (222) 4133 健康福祉課福祉班 ☎ ☎ 135
生活困窮相談	2日(火)、16日(火) 9時30分～16時 役場西庁舎1階(町社会福祉協議会)	健康福祉課福祉班 ☎ ☎ 134
子ども相談(町)	19日(金) 13時～15時 役場西庁舎2階第1会議室	健康福祉課人権推進室 ☎ ☎ 137
子ども相談(県)	月曜日～金曜日(祝休日を除く) 9時～16時 印旛健康福祉センター家庭児童相談室	印旛健康福祉センター地域福祉課 ☎ (483) 1120 ※電話による相談もできます。
就学・教育・いじめ相談	月曜日～金曜日(祝休日を除く) 9時～17時	学校教育課学校教育班 ☎ ☎ 311・312 ※電話による相談もできます。
家庭教育相談	木・金曜日(祝休日を除く) 9時～17時	生涯学習課社会教育班 ☎ (496) 5334 ※相談を希望される場合は、事前にご連絡ください。
消費生活相談	2日(火)、9日(火)、16日(火)、23日(火)、30日(火) 10時～15時 町民相談室	経済環境課商工観光班 ☎ ☎ 346
子育て電話相談	岩橋保育園 月曜日～金曜日(祝休日を除く) 9時～17時 中央保育園 ※岩橋保育園は月曜日に栄養相談あり	岩橋保育園 ☎ (481) 7021 中央保育園 ☎ (496) 1274
年金相談	11日(木) 10時～15時 役場西庁舎2階第1会議室	健康福祉課国保年金班 ☎ ☎ 121・122

相談

土地家屋調査士登記相談

土地家屋調査士が土地の境界紛争で悩んでいる方や境界が不明でお困りの方をお手伝いします。事前予約不要、相談料は無料です。新型コロナウイルス感染症の感染拡大状況により、中止になる場合もありますので、確認の上お越しください。

内容 土地境界問題、土地分筆、建物新築登記など

日時 3月10日(水) 9時～12時

会場 千葉地方法務局佐倉支局、千葉地方法務局成田出張所

問い合わせ 千葉県土地家屋調査士会
印旛支部 小林義幸 ☎ 0476(85)5425

看護職員の方の さまざまな働き方を応援します



県ナースセンターでは、再就業に不安を抱えている看護職員の方への支援やハローワークとの連携により、希望に合う職場の紹介などを行っています。

詳しくは、ホームページをご覧ください。

支援内容 ①復職に向けた研修、②無料の職業相談、③相談員によるアドバイスや情報提供など

問い合わせ 県ナースセンター ☎ (247) 6371、HP <https://www.cna.or.jp/index.html>

暮らしとこころの相談会

日常生活の中での困り事や社会保障にまつわる法的問題と、相談者の心のケアに目を向けた、総合的な相談会を開催します。

今抱えている問題の解決方法を一緒に探しませんか。弁護士と福祉関係者のペアでご相談をお受けします。

一人で悩まずに、気軽にご相談ください。

日時 3月27日(土) 13時～16時(最終受け付け15時30分)

※事前申し込み不要・無料

会場 千葉県弁護士会千葉支部(JR船橋駅、または京成船橋駅いずれも徒歩7～8分)

問い合わせ 千葉県弁護士会 ☎ (227) 8431

催し・講座

ボランティア入門講座

「興味はあるけど、きっかけが…」
「そもそもボランティアってどんなもの？」これからボランティアを始めた方向けの入門講座を開催します。

日時 3月13日(土) 10時～12時

会場 中央公民館視聴覚室

講師 千葉県ボランティア連絡協議会
事務局長 渡邊千代美さん

内容 ・「ボランティア」ってどんなもの？

・コロナ禍でもできるボランティア
※今後の新型コロナウイルス感染症の感染拡大状況により、急遽中止となる場合があります。

※当日は、検温およびマスク着用での参加をお願いします。

定員 15人(申し込み先着順)

参加費 無料

申込方法 3月5日(金)までに町社会福祉協議会までご連絡下さい。

申し込み・問い合わせ 町社会福祉協議会 ☎(496)6635

募集

酒々井町社会福祉協議会 非常勤職員募集のお知らせ

募集職種 しすいふれ愛タクシーオペレーター

募集人数 1人

資格 不問 ※ワード・エクセルなど基本的なパソコン操作ができる方

雇用期間 採用日～令和4年3月31日(更新あり)

時給 952円

勤務時間 平日のうち週3日～4日のシフト制(午前勤務7時30分～12時30分、午後勤務12時～17時)

業務内容 ふれ愛タクシーの予約受け付け、配車、利用登録など

勤務地 酒々井町役場内

応募方法 履歴書を直接または郵送で3月12日(金)までに提出

提出・問い合わせ 町社会福祉協議会 ☎(496)6635 (〒285-0922酒々井町中央台4-11 役場西庁舎1階)

お知らせ

ボランティア保険の 加入手続きについて

現在、ボランティア保険に加入されている方(個人、団体)、災害ボランティア保険に加入されている個人の方は、3月31日(水)に補償期間が終了となります。

4月以降に継続してボランティア活動を行う方は、3月18日(木)までに保険加入の手続きをお願いします。

新規にボランティア活動をする方(個人、団体)や被災地でボランティア活動を行う方もボランティア登録および保険加入の手続きをお願いします。

※災害ボランティア保険については、インターネットでも加入ができます。
HP <https://www.saigaivc.com/insurance/>
問い合わせ 町社会福祉協議会 ☎(496)6635

町指定無形民俗文化財 『上岩橋の獅子舞』の中止について

毎年4月の第1日曜日に、五穀豊穡を祈願し、上岩橋地区の鎮守である駒形神社・菊賀神社・大鷲神社の3社で獅子舞が演舞され奉納が行われる『上岩橋の獅子舞』が、令和3年度は新型コロナウイルス感染症の感染拡大防止を考慮して、中止となりました。ご理解の程、よろしくお願いします。

問い合わせ 生涯学習課文化財班 ☎(496)5334

僕たちの青春 おじさんずライブinすい 中止のお知らせ

僕たちの青春を合言葉に3月20日(土)にプリミエール酒々井にて開催を予定していましたが「おじさんずライブ」は、新型コロナウイルス感染症の感染拡大防止のため、開催を中止します。

楽しみにお待ちいただいた皆さまには、大変申し訳ございませんが、ご理解いただきますようお願いいたします。

問い合わせ 吉田 ☎090(2213)1534



4月からチーパスが 変わります！

現在ご利用いただいている『チーパス』は3月31日(水)で有効期限を迎えます。新しい「チーパス」は、こども課と保健センター、子育て支援センターあいあいで配布しています。

なお、小・中学校、幼稚園、保育所などに通うお子さんには、各学校・施設を通じて3月末までに配布予定です。
配布に関する問い合わせ 町こども課 ☎371

4月からの変更点

・対象年齢を18歳未満までに引き上げます！

※使用期限は18歳になって初めて迎える3月31日まで

・電子版チーパスの配信を開始します！

※専用ウェブサイト・アプリ「チーパス・スマイル」での利用登録が必要です。

※現行の専用ホームページ「チーパスねっと」は3月末で終了します。これに伴い、3月末に数日間、「チーパスねっと」が閲覧できなくなりますので、ご了承ください。また、「チーパス・スマイル」の開始に伴い、県のスマホアプリ「ちばMy Style Diary」も3月で配信を終了します。

チーパスとは？「チーパスの店」(協賛店)でこのカードを提示すると、いろいろな子育て応援サービスを受けることができます。また、県外でもご利用いただけます。



▲現行のチーパス



▲新しいチーパス

※4月1日からご利用いただけます。

サービスに関する問い合わせ 県子育て支援課 ☎(223)2589

酒々井風景画



露崎 勝己さん（大室台小学校6年生）は、東京ヤクルトスワローズジュニアのメンバーとして出場し、優勝しました。決勝戦においては8番で先発出場し、打点を挙げるなど、チームの優勝に多大な貢献をしました。



つゆざき かつき
露崎 勝己さん

酒々井町在住の小学生が 野球大会で活躍

令和2年12月29日から31日、一般社団法人日本野球機構・プロ12球団主催NPB12球団ジュニアトーナメントKONAMI CAP 2020が、明治神宮野球場と横浜スタジアムを会場として行われました。



こんにちはしすいっ子

No.270

あつた ゆいと
熱田 結士 くん

令和2年6月3日生まれ

〈メッセージ〉
探検大好きやんちゃ坊主。
笑顔いっぱい、すくすく
大きくなあれ。



ありがとう

社会福祉法人酒々井町社会福祉協議会へ、次の
とおりご寄附をいただきました。（敬称略）
（金銭）・匿名1件……………4,035円

3月のプレミアム酒々井

休館日 文化ホール 1、8、15、22、23、29日
図書館 1、8、15、18、22、23、29日
問い合わせ プリミエール酒々井 ☎(496)8681
図書館 ☎(496)8682

●蔵書検索はこちらから
<https://www.tosyokan.town.shisui.chiba.jp>

◆休日窓口開庁日◆

3月28日(日) 8時30分～12時

【**税務住民課**】住民票・戸籍・印鑑証明等の交付、印鑑登録・戸籍届書の受付（転入・転出等の住民異動に係るものは除く）、納税・所得・固定資産等各種証明書の交付、納税相談、収納（町税・国民健康保険税）

土地・家屋価格等帳簿の縦覧 4月1日(木)～4月30日(金)
固定資産課税台帳の閲覧 4月1日(木)～随時
令和3年度の固定資産税納税通知書は4月9日(金)に発送予定です。
問い合わせ 税務住民課資産税班 ☎(496)114・115

◆発行・編集／酒々井町企画財政課広報広聴班
〒285-8510 千葉県印旛郡酒々井町中央4-11
☎043(496)1171(代表) ◆毎月1回1日発行

◆酒々井町のホームページ <https://www.town.shisui.chiba.jp/>
※CDに録音した「声の広報」は、町社会福祉協議会
☎(496)6635

人口と世帯数 令和3年2月1日現在※（）内は前月比
人口20,636人（-23）男10,252人（-10）女10,384人（-13）
世帯数9,862（-19）