



2月10日、子どもたちの健やかな成長を願い、3月3日の節句(ひな祭り)を前に岩橋保育園の遊戯室にひな人形が飾られました。

ひな人形はお内裏様とお雛様、五人囃子などがきれいに並んだ七段飾り。

ひな人形を見た園児たちは「お雛様がとてもきれいで、かわいい」と目を輝かせて話していました。

3日のひな祭りには、園児たちがひな人形を囲んでひな菓子を食べてお祝いをする予定です。

千葉県知事選挙	2~3
介護予防・日常生活支援総合事業	5
医療費控除の特例を創設「スイッチOTC医薬品」	7



酒々井町マスコットキャラクター
井戸っこ(しすいちゃん)

千葉県知事選挙

皆さん一人ひとりの声を一票に託し
棄権することなく必ず投票しましょう！



投票日 3月26日(日)
投票時間 7時～20時

○投票できる方

次の要件を備え、当町の選挙人名簿に登録されている方です。

〔年齢〕 平成11年3月27日以前に生まれた方

〔住所〕 平成28年12月8日以前に当町に転入の届け出をした方

○平成28年12月9日以降に
転入届をされた方

当町では投票できませんが、次の要件をすべて満たす場合は、前住所地で投票できます。
①県内の他の市町村からの転入であること。

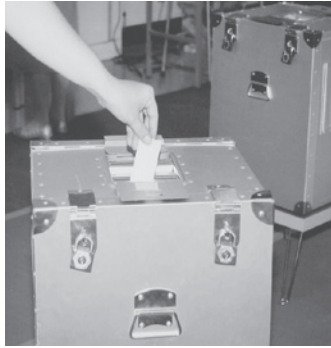

②前住所地に3か月以上継続して住んでいること。

③前住所地の選挙人名簿に登録されていること。

※投票する場合は、市区町村が発行する証明書(千葉県内に引き続き住所を有する旨の証明書)の提示が必要です。証明書は、いずれの市区町村でも発行できます。

○町内で転居された方

平成29年3月6日以降に町内で転居の届け出をされた方は、前住所地の投票所での投票となりますので、ご注意ください。

○期日前投票・不在者投票

期 間 3月10日(金)～3月25日(土)までの毎日

時 間 8時30分～20時

会 場 役場分庁舎2階第1多目的室

※期日前投票は、投票日当日に仕事や用務があるなどの理由により投票ができない方が対象となります。投票する方

は、入場券裏面の宣誓書の記入が必要です。

※不在者投票は他市町村に滞在中または居住している方、不在者投票所として指定されている病院等に入院(入所)している方が対象となります。

○入場券を持参

告示日(3月9日)以降に、圧着式封書の投票所入場券を郵送します。1枚の封書に同一世帯で最大6人分の入場券が印刷されていますので、それぞれ切り離して本人が投票所に持参してください(入場券がなくても投票はできます)。

○郵便等による投票

身体に重度の障害があり、身体障害者手帳、戦傷病者手帳、介護保険被保険者証の区分が一定の要件に該当する方は、あらかじめ「郵便等投票証明書」の交付を受けて郵便等による不在者投票ができます。詳しくはお問い合わせください。



○選挙公報の配布

候補者の氏名、経歴、政見等を記載した選挙公報を投票日以前の朝刊に新聞折り込みします。毎月町の広報紙を郵送している世帯には、同様に郵送します。

その他に、役場、保健センター、プリミエール酒々井、酒々井コミュニティプラザにも用意しますのでご利用ください。

○中央公民館講堂の耐震工事に伴い、第5投票所が変更となります。

中央公民館講堂の耐震工事に伴い、第5投票所は、**中央公民館講堂から保健センター**(次ページ参照)となりますので、下台、中央台地区の皆さんには大変ご迷惑をおかけしますが、お間違えのないようご注意ください。
また、保健センターおよび中央公民館周辺の、工事関係車両等には、十分注意をしてください。

問い合わせ 選挙管理委員会
(総務課内) ☎214

各投票所案内図

第1投票区 投票所 **酒々井小学校体育館**

地区 酒々井

給食センター
酒々井小学校体育館
至宗吾
至千葉
至成田
県道宗吾酒々井線
歩道橋
国道51号
役場

第5投票区 投票所 **保健センター**

地区 下台、中央台1丁目～4丁目

至千葉
至成田
国道51号
歩行者のみ通行可
役場
公民館
プレミアム酒々井
保健センター

第2投票区 投票所 **大崎自治会館**

地区 中川、上岩橋、柏木、下岩橋、伊篠伊篠新田、篠山新田、今倉新田

GS
ラーメン屋
ファミリーレストラン
岩橋保育園
消防署
上郷自治会館
大崎自治会館(旧大崎青年館)
至千葉
至成田
国道51号
至国道296号

第6投票区 投票所 **アイビ・ネオハイツ酒々井集会所**

地区 東酒々井4丁目～6丁目

至JR酒々井駅
至佐倉
至富里
東酒々井5丁目
15棟
16棟
6棟
8棟
4棟
昭和公司
アイビ・ネオハイツ酒々井集会所
5棟
3棟
国道296号

第3投票区 投票所 **酒々井コミュニティプラザ**

地区 墨、尾上、飯積

飯積
酒々井コミュニティプラザ
酒々井リサイクル文化センター
酒々井パーキング
至八街
至成田
至佐倉
県道富里酒々井線
コンビニ
東関東自動車道

第7投票区 投票所 **隣保館会議室**

地区 上本佐倉、本佐倉、上本佐倉1丁目

上本佐倉
隣保館
上本佐倉同和対策集会所
至大佐倉
至佐倉
至富里
成城台入口
旧国道296号
大型スーパー
国道296号
猿楽場青年館
駐車場

第4投票区 投票所 **大室台小学校**

地区 東酒々井1丁目～3丁目
ふじき野1丁目～3丁目

至富里
至佐倉
国道296号
大森公園
大室台小学校
JR酒々井駅

第8投票区 投票所 **馬橋青年館**

地区 馬橋

至成田
至八街
至千葉
至国道51号
JR南酒々井駅
馬橋青年館
東関東自動車道
県道成東酒々井線

※第6投票所は、駐車場がありませんので、車の利用はご遠慮ください。

受賞おめでとうございます 教育委員会表彰



町教育委員会では、教育の振興に功績のあった方に贈られる教育功労賞と、学芸やスポーツ部門で優秀な成績を収めた児童・生徒に贈られる教育奨励賞の表彰者選考において、今年度の受賞者を決定しましたのでご紹介します。
(順不同)

教育功労賞



いちむら こうどう
市村 公道さん
(中央台)

市村公道さんは、町内で開業医としてご活躍の傍ら永年にわたり町内小中学校の学校医を務め、小中学校の学校保健活動の充実に尽力されました。

教育奨励賞

第42回千葉県空手道選手権大会 組手の部 第3位



えんどう くうる
遠藤 空流さん
(酒々井小6年)

第32回少年野球千葉県選手権大会 優秀選手賞
(所属チーム・印旛ブラザーズ)



たかはし りゅうへい
高橋 竜平さん
(酒々井小6年)

2016全国チャレンジKIDSトライアスロン大会 in 川越水上公園 6年女子 快速の部 第3位



いずみ すず
和泉 鈴さん
(酒々井小6年)

2016関東フィギュアスケート選手権大会 ジュニア女子の部 優勝
第33回東日本フィギュアスケートジュニア選手権大会 ジュニア女子の部 第6位



よしおか しいか
吉岡 詩果さん
(酒々井中2年)

問い合わせ 学校教育課 学校
教育班 ☎ 311-312

循環型社会形成
推進功労者として
感謝状が
贈られました



1月20日青葉の森公園芸術文化ホールにおいて第16回千葉県廃棄物適正処理推進大会が開催され、千葉県循環型社会形成推進功労者として矢崎石根さんが表彰されました。矢崎さんは、平成18年から不法投棄等監視員として町の環境保全・環境美化に永年尽力されたことにより今回の受賞となりました。



やざき せきね
矢崎 石根さん
(中央台)

問い合わせ 経済環境課 環境
班 ☎ 344

「介護予防・日常生活支援総合事業」

4月1日からはじまります

要支援認定を受けている方
向けの介護予防サービスは、
これまで全国一律の内容でし
たが、このサービスのうち訪
問介護（ホームヘルプサービ
ス）、通所介護（デイサービ
ス）は町の基準で実施する「介
護予防・日常生活支援総合事
業」（以下、「総合事業」とい
う）へ移行します。

町では、これまでと同様の
基準でサービスを開始しま
す。

Q & A

Q1 対象は？

A1 要支援1・2の認定を
受けた方です（要介護認定を
受けている方向けのサービ
スに変更はありません）。

Q2 サービスを利用するに
は？

A2 町地域包括支援センタ
ーにご相談ください。

Q3 総合事業に移行後、現
在の訪問介護や通所介護のサ
ービス内容は変わりますか？

A3 サービスの名称が変わ
るだけで、内容や利用料は変
わりません。現在サービスを
利用している方は、総合事業

に移行後も同様のサービスが
利用できます。

問い合わせ 健康福祉課介護
保険班 ☎131・132

地域包括支援センター ☎（4
81）6393



平成28年度介護支援 ボランティア制度 説明会および研修会の 開催について

町では要介護（要支援）認定を受けていない65歳以上の方を対象に、高齢者自身の介護予防の推進と、いきいきとした地域づくりを目的としたボランティア制度を実施しています。

研修会は、多くのボランティア活動で活躍されている成田市民生委員児童委員・眞鍋里美さんによる講演会を行いますので、現在ボランティア活動をされている方、またボランティア活動に興味のある方はぜひご参加下さい。

日時 3月21日(火) 13時30分～16時
※前半に説明会、後半に研修会となります。

会場 役場中央庁舎3階会議室
対象 町内在住の65歳以上の方で要介護（要支援）認定を受けていない方
問い合わせ 健康福祉課介護保険班 ☎132



身近な仕事のお手伝い。シルバーは安全・安心・安価です。

シルバー会員仲間募集中

今が入会どき、草刈り剪定など、体を動かす仕事が増えてきます。
町の人のお役にたってお小遣い程度の収入を得よう。

入会説明会：毎月第2月曜日（祭日の時は翌日）午前11時～

（公社）酒々井町シルバー人材センター
酒々井町酒々井 167-5

☎ 043-496-4077
（土、日、祝日を除く）

酒々井シルバー



🔍 検索

広告

確定申告はお済みですか？申告書は国税庁ホームページから自宅のパソコンで作成できます

3月15日(水)は、所得税および復興特別所得税と町・県民税(住民税)の申告期限です。申告の済んでいない方は、早めにご相談ください。

申告会場の案内

①イオンモール成田2階イオンホール 9時～17時
 ※受け付けは16時まで
 相談・受付内容 所得税・贈与税・消費税など
 ②役場分庁舎2階第2多目的室 9時～11時30分・13時～15時30分
 相談・受付内容 所得税の確定申告、住民税の申告

お知らせ

・申告にはマイナンバーカードもしくは通知カードと本人確認書類の写しが必要です。詳しくは、広報2月号をご覧ください。
 ・所得税の申告は、内容によって、役場分庁舎では対応できない場合があります。

・事業所得や不動産所得のある方で収支内訳書ができていない方は、イオンモール成田で申告をしてください。
 ・混雑状況により、早めに受け付けを終了する場合がありますので、あらかじめご了承ください。

・国税庁ホームページ「確定申告等作成コーナー」では、24時間いつでも利用でき、印刷して書面で提出することができます。ぜひご利用ください。国税庁ホームページ <http://www.nta.go.jp/>

問い合わせ

所得税……成田税務署 ☎0476(28)5151
 住民税……税務住民課住民税班 ☎111-1113

**町税のご納付は便利で
 確実な口座振替を
 ご利用ください**

町税や保険税(料)の納付に口座振替をご利用いただく、納期のために金融機関等に出向く手間が省け、便利で確実な納付手段となります。申し込みは、ご希望の取扱金融機関へ預金通帳と通帳印

をご持参の上、お申し込みください。口座振替依頼書は町内の金融機関窓口に用意してあります。町外の店舗に口座振替依頼書はありませんので、税務住民課収税班へお問い合わせください。

問い合わせ 税務住民課収税班 ☎1117

**軽自動車税のグリーン化
 特例(軽課)の延長**

平成28年4月1日から平成29年3月31日までに初度検査を受けた三輪および四輪の軽自動車(新車に限る)で、排出ガス性能および燃費性能の優れた環境負担の小さいものについて、平成29年度分の軽自動車税に限りグリーン化特例(軽課)が適用されます。グリーン化特例税率表(表)のとおり。

なお、平成28年度にグリーン化特例により軽課対象となった車両は、平成29年度から標準税率となります。
 問い合わせ 税務住民課住民税班 ☎111-1113

<表>グリーン化特例税率表

車種	標準税率 (平成27年4月1日以後に初度検査を受けた車両)	軽課			
		75%軽減 (ア)	50%軽減 (イ)	25%軽減 (ウ)	
3輪	3,900円	1,000円	2,000円	3,000円	
4輪以上	乗用	営業用	6,900円	1,800円	3,500円
		自家用	10,800円	2,700円	5,400円
	貨物用	営業用	3,800円	1,000円	1,900円
		自家用	5,000円	1,300円	2,500円

- (ア) 電気自動車・天然ガス車(平成21年排出ガス10%低減)
 - (イ) 乗用:平成17年排出ガス基準75%低減達成かつ平成32年度燃費基準+20%達成車
 貨物用:平成17年排出ガス基準75%低減達成かつ平成27年度燃費基準+35%達成車
 - (ウ) 乗用:平成17年排出ガス基準75%低減達成かつ平成32年度燃費基準達成車
 貨物用:平成17年排出ガス基準75%低減達成かつ平成27年度燃費基準+15%達成車
- ※各燃費基準の達成状況は、自動車検査証の備考欄に記載されています

医療費控除の特例を創設「スイッチOTC医薬品」 ～平成30年度課税の町民税・県民税から対象～

健康の維持増進および疫病の予防への取り組みを行う個人が、平成29年1月1日から平成33年12月31日までに、「スイッチOTC医薬品」を薬局やドラッグストアで購入した場合、医療費控除の特例が受けられるようになります。

※スイッチOTC医薬品とは、医療用から要指導医薬品、一般用医薬品に転換された薬です。

●控除対象額

年間の購入費用から1万2千円を差し引いた額（限度額8万8千円）

●適用対象

次の健康診査等を受けている方

- ① 特定健康診査
- ② 予防接種
- ③ 定期健康診断
- ④ 健康診査（人間ドックで医療保険者が行うもの）
- ⑤ がん検診

●必要書類等

この特例を受けるには、申告の際、スイッチOTC医薬品を購入したことがわかる書類（レシート等）や、普段から病気の予防や健康増進に取り組んでいることがわかる書類（領収書や結果通知表など）が必要となります。※従来までの医療費控除と、医療費控除の特例は併用できませんので、ご注意ください。

問い合わせ 税務住民課住民税班 ☎ 111～113

平成29年度 京成酒々井駅東口 自転車等駐車場登録

京成酒々井駅東口自転車等駐車場を利用する場合は登録が必要です。登録条件は京成酒々井駅の改札口から直線で300メートル以上離れて居住している方です。

なお、平成28年度の利用登録をしている方も、引き続き4月1日（土）から利用する場合は3月31日（金）までに登録手続きが必要です。

受付期間 3月21日（火）～3月31日（金）（25日・26日のみ土日でも受け付けを行います。）

受付時間 8時30分～17時

※25日・26日は、9時～16時

受付会場 まちづくり課（分庁舎1階）※25日・26日は中

央庁舎1階会議室

登録手数料〈表〉のとおり

必要なもの 利用者の住所・氏名・年齢を証明できるもの（免許証・保険証・学生証など）
印鑑 登録手数料

※自転車登録する方は、車

体番号および防犯登録番号を、

原動機付自転車（登録できる

のは総排気量125cc以下に

限る）を登録する方は、標識

交付証明書を持参してください。
※4月1日以降登録が必要となった方については、記載してある受付期間を過ぎても、まちづくり課で登録受け付けを行うことができます。

<表>登録手数料

区分	金額（年間）	
	自転車	原動機付自転車
一般	3,600円	6,000円
高校生以下	1,800円	6,000円

※町民以外の方は上記金額の2倍になります

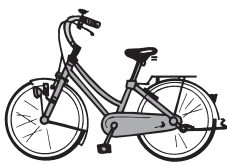

保育士資格を お持ちの方へ

子ども達の笑顔のために保育の現場があなたを待っています。

保育園等を増やすためには、保育士の方々が必要です！

保育士の方々が保育現場でやりがいを感じながら安心して働き続けることができるよう、厚生労働省では様々な取り組みを行っていますので、ぜひご活用ください。

まずはお近くの保育士・保育所支援センターへの登録、またはハローワークへの求職申し込みをお願いします。

申し込み・問い合わせ ちば保育士・保育所支援センター
☎ (2222) 2668
FAX (2222) 0774

受付時間 月～土曜日 10時～18時（定休日 日・祝日・年末年始）

HP <http://www.chiba-hoiku.net/>

問い合わせ まちづくり課
維持管理班 ☎ 159



**町では地方創生
関連交付金を活用**

町の現状を認識し、その中での課題解決と将来の発展を創造するため、平成27年10月に「酒々井町人口ビジョン」および「酒々井町まち・ひと・しごと創生総合戦略」100年

安心して住めるまちづくりプラン」(平成27～31年度)を策定し、4つの基本目標に沿って、国の地方創生関連交付金等を活用し、様々な事業を展開しています。

先行型交付金で

7事業を展開

町が直面する構造的な課題への実効ある事業として、平成27年度

に7つの事業を展開しました。

①酒々井町創生総合戦略策定事業

「酒々井町人口ビジョン」、「酒々井町まち・ひと・しごと創生総合戦略」を策定しました。

②岩橋保育園を中心とした一貫した子育て支援の拠点整備

子育て支援パンフレットの製作や町独自の地域性を加味した特色ある子育て支援制度導入に向けた調査・研究を実施しました。

③酒の井をシンボルとした酒々井の歴史・里山・里沼を活かした交流支援拠点の整備

住民協働によるウォーキングマップの製作や「歴史文化基本構想」を策定しました。

④中心市街地と連携した一体型医療・高齢者生活支援の拠点整備

高齢者支援パンフレットの製作や80歳を祝う「80歳の青年式」を開催しました。

⑤企業立地ガイド作成事業

企業立地ガイドを作成し、積極的に企業誘致を図りました。
⑥外国人おもてなし向上事業
多言語同時通訳アプリを導

入したタブレット端末を購入し、外国人へのおもてなし向上を図りました。

⑦100年安全・安心に住めるしずいづくり事業

GIS(地理情報システム)を導入し、地震ハザードマップや洪水ハザードマップなどの情報を町民へ広く発信しました。



住民協働により製作したウォーキングマップ

交付金事業は外部有識者が効果検証

平成27年度に実施した、地方創生先行型交付金事業の効果検証については、外部有識者で構成される検証機関により客観的に評価を行うこととされています。

平成28年12月に、「ふるさと酒々井創生事業検証アドバイザー会議」において、地方創生先行型交付金事業の効果検証を行いました。検証結果については町ホームページに掲載しています。

HP <https://www.town.shizuoka.jp/docs/2017021300017/>

地方創生関連交付金等を活用した現在の取り組み

加速化交付金で「千葉氏」をキーワードに事業を推進

平成28年度に、本佐倉城跡を中心に、東北地方に受け継がれる祭事(相馬野馬追等)のルーツとなった「牧場(馬牧)」の歴史を活かした地方創生の取り組みを展開しました。

町民の郷土への愛着や誇りを高め、町のイメージ向上とブランド形成を図るため「酒々井・千葉氏まつり実行委員会」を中心とした町民との協働により、戦国時代から明治時代まで当町で行われていた祭礼「千葉氏のまつり」を模擬復活として、10月2日「酒々井・千葉氏まつり」を開催しました。

また、牧場(馬牧)の歴史について認識を深めるため、「フォーラム 房総の牧を考へる」日本遺産「その魅力の発信と日本遺産申請を目指して」を実施するなど、5つの事業を展開しています。
①「千葉氏」をキーワードとした地方創生



酒々井・千葉氏まつり当日の「競馬」の様子

**地方創生推進
交付金事業**

平成28年度に、「酒々井町100年安心して住めるまちづくりプラン」が内閣総理大臣により認可され、地方創生を推進するため、様々な事業を展開しています。

- ①空き家対策事業
- ②空き家バンク事業
- ③ふるさと酒々井プロモーション事業
- ④外国人おもてなし向上事業
- ⑤外国人修学旅行生ホームステイ受入事業
- ⑥まちの顔づくり推進事業
- ⑦都市公園遊具改修事業

**交付金を活用しない
町独自事業も展開中**

町では交付金等を活用しない町独自の取り組みについても、積極的に実施しています。

町の将来を担う子どもたちの学力向上を図るため、中学生の英語検定受験料を助成する「パワーアップE事業」、美しい環境づくりを促進するため、花の苗等を配布する「花いっぱい運動」、児童・生徒たちの食育の向上を推進する「学校給食における地産・地消の推進事業」、シティブロモーションを推進するため、町マスコットキャラクター「井戸っこ（しすいちゃん）」と町民歌を活用した「井戸っこ（しすいちゃん）プロモーションミュージックビデオ制作事業」を実施しています。



**井戸っこ（しすいちゃん）
ミュージックビデオ
お披露目発表会のお知らせ**

☆井戸っこと一緒に、
歌って踊ろう☆



皆さんご存じ（？）の酒々井町マスコットキャラクター「井戸っこ（しすいちゃん）」のミュージックビデオが間もなく完成します♪
ミュージックビデオのお披露目を開催するので、井戸っこと一緒にみんなが歌って踊ろう♪
5月には千葉テレビ放送の「千葉千葉ワンダーランド」のコラボイベントを開催する予定なので楽しみにしてくださいね♪

日時 3月23日（木）
会場 10時30分から
第2多目的室
※入場者数に限りがありますのでご注意ください。
お問い合わせ先
企画財政課 企画調整班 内 224



☆しすいの学校給食における地産地消☆



給食センターでは、町でとれたお米、野菜、味噌などを積極的に利用する「地産地消」に取り組んでいます。これは地方創生の取り組みの一環でもあり、郷土の宝である「しすいっ子」たちに地域の農家さんたちが真心を込めて育てた新鮮な野菜などを給食の献立に取り入れ、おいしく食べてもらい、元気に育つように町で独自に支援しています。地産地消とは、**地域**で生産された**農産物**や**水産物**を、その**地域**で**消費**することです。つまり、地域でとれた食べ物をその地域でいただく（食べる）ことです。なお、千葉県では「地産地消」を千葉の「千」に置き換えて、「千産千消」と使うことが多いです。毎年11月には、特に地産地消に力を入れた「千産千消デー給食」を実施しています。たくさんの生産者の方のご協力のおかげで、町内でとれた安全安心で新鮮な食材を給食に取り入れることができました。



千産千消デー給食 ～千葉県や酒々井町でとれたもの紹介～

☆デザート: フルーツサラダ

☆主食: 米粉パン

千葉県産: 米粉
パンに使われている米粉は、千葉県産の米を使っています。(シチューにも使っています。)



☆汁物: さつま芋の米粉シチュー

千葉県産: にんじん・米粉
千葉県はにんじんの産地です。全国でも北海道の次に多く栽培しています。
酒々井町産: さつま芋(伊篠)



☆牛乳 千葉県と関東周辺産: 牛乳

☆主菜: さけの酒々井ハーフ焼き

ハーブ(ローズマリー)
給食では初めて「しすいハーブガーデン」で栽培された「ローズマリー」というハーブを使いました。魚や肉の独特のおいしさを消してくれる働きがあります。また、記憶力や集中力を高める効果があるそうです。



これから子どもたちが給食を通して、私たちが住んでいる酒々井町、そして千葉県についてもっと知り、ふるさとの味を味わってほしいと思います。



～給食で登場する酒々井町産食材～



コシヒカリ 1等米

月に3回、酒々井町近郊でとれた大豆と米こうじで作った酒々井味噌の登場

◎酒々井町ホームページ (<https://www.town.shisui.chiba.jp/>) 内の給食センターのページに、献立紹介とレシピの掲載をしています。ぜひご覧ください。

春季全国火災予防運動

3月1日～7日

全国統一防火標語

『消しましょう その火その時 その場所で』

【放火されない環境を整備しましょう。】

平成28年中の佐倉市、八街市および町で発生した火災件数は71件で、出火原因の第1位は依然として「放火および放火の疑い」です。

放火火災の発生は夜間から明け方にかけて特に多く発生していると思われがちですが、昼間に発生するケースも少なくありません。町内会、自治会、事業所などが一体となって協力的体制を確立し、放火されにくい地域環境をつくりましょう。

【住宅防火 いのちを守る 7つのポイント】

3つの習慣

- ◆寝たばこは、絶対やめる。
- ◆ストーブは、燃えやすいものから離れた位置で使用する。
- ◆ガスこんろなどのそばを離れるときは、必ず火を消す。

4つの対策

- ◆逃げ遅れを防ぐために、住宅用火災警報器を設置する。
- ◆寝具、衣類およびカーテン

からの火災を防ぐために、防炎品を使用する。

◆火災を小さいうちに消すために、住宅用火災警報器等を設置する。

◆お年寄りや身体の不自由な人を守るために、隣近所の協力体制をつくる。

【わが家の火災警報器、いますぐチェック】

◆住宅用火災警報器は、古くなると電子部品の寿命や電池切れなどで、火災を感知しなくなる可能性があるため、とても危険です。10年を目安に交換しましょう。

◆ボタンを押す、またはひもをひいて作動確認をしましょう。10年経っていないなくても、故障などの場合は交換が必要です。

◆設置時期を確認してみましょう。火災警報器を設置したときに記入した「設置年月」、または、本体に記載されている「製造年」を確認してください。

お問い合わせ 消防本部予防課
(481) 1217

総務課危機管理室 事務室一部移転のお知らせ

防災行政無線等の整備に伴い、総務課危機管理室の事務室の一部が移転しました。

移転先 分庁舎1階

移転業務 防災・消防・交通安全・防犯

問い合わせ 総務課危機管理室 ☎ 216

平成29年8月から年金を 受け取るために必要な期間が 10年になります

年金を受け取るために必要な期間(保険料納付済等期間)が、25年から10年に短縮されます。

既に65歳以上の方で、年金を受け取るために必要な期間が10年以上の方には、平成29年2月末から7月までの間に日本年金機構から「年金請求書」を順次お送りする予定です。

「年金請求書」が届いたら、必要書類と併せて年金事務所へ提出してください。それにより、平成29年9月分が10月以降にご指定の口座へ振り込まれます(以降、2か月分の年金が偶数月に振り込まれます)。

なお、提出には、年金事務所での予約相談のご利用が便利です。予約相談希望日の1か月前から前日まで受け付けしています。

詳しくはお問い合わせください。

予約相談申し込み・問い合わせ ねんきんダイヤル ☎ 0570 (05) 1165

収集カレンダー



平成29年度版のごみ収集カレンダーは、3月中旬以降に自治会等を通じて各家庭に1部ずつ配布されます。お手元に届かない方はお問い合わせください。経済環境課の窓口での配布は、17日以降となります。

※ごみはきちんと分別して、指定の日時と場所を守って集積所に出しましょう。

問い合わせ 経済環境課環境班 ☎ 342・344

ブック リサイクル



図書館では、保存期間が過ぎた雑誌や利用しなくなった本をお譲りする『ブックリサイクル』を開催します。

予約や取り置きはできませんのでご了承ください。

日時 3月5日(日) 9時～

※なくなり次第終了します。

会場 プリミエール酒々井エントランスホール

問い合わせ 町立図書館 ☎ (496) 8682

臨時職員の募集

町では、臨時職員を募集します。応募の際には、嘱託員等登録申込書の提出をお願いいたします。申込書は、住民協働課窓口または町ホームページから入手してください。

駅前交流センター

募集人員 2人

条件 町内在住の20歳以上65歳未満の女性でパソコンによる事務が可能な方

勤務期間 4月3日(月)～9月29日(金)

勤務日時 月曜日～金曜日

9時～17時

※週2日～3日のシフト制

※イベント等により土曜日、日曜日、祝日に勤務する場合があります。

業務内容 利用者の受付案内

業務、施設の管理(清掃等)、

資料作成業務等

賃金 時給900円(予定)

交通費は規定により支給しません。

提出物 嘱託員等登録申込書(登録済みの方は不要。)

申込方法 3月10日(金)までに

提出物を持参のうえ、総務課へお申し込みください(後日、面接を行います)。

問い合わせ 総務課危機管理

室 ☎212

「井戸端」交流サロン

募集人員 3人

勤務期間 4月1日(土)～9月

30日(土)

勤務日時 月曜日～土曜日の

10時～16時45分(月8日～12日程度)

業務内容 ボランティアのコーディネート、施設管理(勤



務記録)・パソコン操作等

賃金 時給900円(予定)

交通費は規定により支給しません。

その他 労災あり(社会保険・雇用保険なし) ※ボランティアコアディネーター経験者・研修終了者(研修受講予定者含む)は優先されます。

提出物 ①嘱託員等登録申込書(登録済みの方は不要) ②テーマ「私の考える住民活動(ボランティア)について」A4サイズの用紙1枚程度にまとめたもの

申込方法 3月10日(金)までに提出物を持参のうえ、住民協働課へお申し込みください(後日、面接を行います)。

問い合わせ 住民協働課活動推進班 ☎361

酒々井コミュニティプラザ

◆受付事務◆



募集人数

①受付事務(日勤) 3人

②受付事務(夜勤) 5人

条件 町内在住で18歳以上(高校生不可)の方

勤務期間 4月1日(土)～9月

30日(土)

勤務日時

①土曜日、日曜日、祝日

8時30分～17時(月に4日程度)

②月曜日～日曜日

17時～21時(月に8日程度)

賃金 ①時給900円

②時給950円(予定) 交通費は規定により支給します。

◆清掃業務◆



募集人数 3人(勤務期間の

①に2人、②に1人)

条件 町内在住で18歳以上(高校生不可)の方

勤務期間 ①4月1日(土)～9

月30日(土) ②5月1日(月)～10

月31日(火)

勤務日時 月曜日～日曜日

8時～12時(週に2日か3日)

業務内容 清掃業務

賃金 時給950円(予定)

交通費は、規定により支給しません。

※各種保険の適用についてはお問い合わせください。

◆共通事項◆

申込方法 3月7日(火)までに、

嘱託員等登録申込書(登録済みの方は不要)を持参のうえ、

酒々井コミュニティプラザへお申し込みください(後日、

面接を行います)。

問い合わせ 酒々井コミュニティプラザ ☎(496) 44

61

3月の

移動交番開設日

開設予定日時と場所

JR酒々井駅前交流センター

3月13日(月) 10時～11時30

分

3月30日(木) 14時～15時30

分

酒々井プレミアム・アウトレット

3月10日(金)、23日(木) 14時

～15時30分

※予定は変更する場合があります。

問い合わせ 佐倉警察署地域課移動交番係 ☎(484)

0110

しすいライフに輝きを

しすい青樹堂 五期生 募集

中央公民館では、「酒々井を知り・しすいライフに輝きを」をコンセプトに「しすい青樹堂」を開講しています。この度、4月に開講する「しすい青樹堂五期生」(2年制)を募集します。

わが町「酒々井」の歴史や文化・自然に触れる新たな発見、生活に潤いを与え、ゆかいな仲間と楽しく豊かな「しすいライフ」を輝かせてみませんか。



新しい発見や体験で充実した青樹堂ライフに！

しすい青樹堂では、町をもっとよく知るため、様々な分野を幅広く学ぶ「しすい学」、施設見学や自然観察などの館外学習を予定しています。



しすい青樹堂1年生では、町および町外の自然、歴史、文化、健康等体験と知識と磨きをかけることを目指した学習内容となっており、2年生では行政・身近な歴史、文化等に加え地域やまちづくり等について学びます。

※しすい青樹堂の学習内容(例)

- 「酒々井町の歴史」、「野草観察」、「町長講話」
- 「世代間交流」、「落語の世界」、「経済と暮らし」
- 「介護の現状、体験」、「健康体操」
- 「中高年の体力づくり」、「模擬裁判体験」
- 「パークゴルフ体験」、「町内を歩いてみよう」
- 「本佐倉城跡見学」、「生活習慣病」
- 「酒々井町のエコミュージアムの可能性」
- 「印旛沼クルージング」
- 「関宿城見学」
- 「町内施設の見学」
- 「醤油工場見学」
- 「課題学習について」等



募集内容

受講日(原則) 毎月第1、3水曜日

受講時間 10時～12時、13時30分～15時30分

受講期間 4月～2年間

対象 町内在住の方

定員 20人(応募者多数の場合は抽選。)

参加費 年間5000円(受講料および運営費)その他実

費負担あり。

申込方法 電話または中央公民館窓口で、氏名、住所、電話番号をお伝えください。

申込期限 3月31日(金)

結果通知 4月上旬

問い合わせ 中央公民館青樹堂担当 ☎(496) 5321

参加者の声

「酒々井町の歴史について」

町を理解する上で大変良かった。青樹堂の日が楽しみになりました。

「高齢者福祉の現状」

毎年多額の介護保険料を納めているが、町の福祉サービ

話

「これからの経済と暮らしの話」

わかりやすく楽しみなから知識を得た感じだった。これから寿命も延びてくると思うので暮らしとお金についてよく考えようと思った。

動

「エコミュージアムと市民活動」

みんなが主役、未来へつなぐまちづくり

青樹堂師範塾 二期生 募集

中央公民館では、ふるさと酒々井のまちづくり推進者を養成することを目的とした「青樹堂師範塾」(1年制)の二期生を募集します。

主な学習内容として、「まちづくり」に必要な専門講座の実施、課題テーマに基づいた「まちづくり」の課題分析および調査研究に取り組みます。

募集内容

- 受講日(原則) 毎月第2、4水曜日
- 受講時間 10時～12時、13時30分～15時30分
- 受講期間 4月～翌年3月(1年間)
- 受講資格
 - ①「カレッジコース」または「しすい青樹堂」の卒業生
 - ②まちづくりの推進を目指し、住みよいまちづくりを考えて行動してみたい方
- ※①または②の条件を満たす方
- 定員 10人
- 参加費 年間5000円(受講料および運営費)
- この他に実費負担あり。
- 申込方法 電話または中央公民館窓口で氏名、住所、電話番号をお伝えください。
- 申込期限 3月31日(金)
- 結果通知 4月上旬

明るく！楽しく！和やかに！時には外でのびのびと！



講義にも熱が入ります！

「青樹堂師範塾」って？

しすい青樹堂が大学なら青樹堂師範塾は大学院。大学院といっても誰でも学びたい人が学べる自分磨きのできる講座です。青樹堂師範塾では様々な講義を受講することはもちろんですが、塾生が自ら行動し住みよいまちづくりを考える調査研究を行います。例えば「2020年東京オリンピック・パラリンピックへ向けて酒々井町でおもてなし」や「子どもと高齢者の交流(地域で子育て)」などをテーマにあらゆる視点から町をよりよい町へ導くようなきっかけづくりを行っていただきたいのです。

酒々井町青樹堂とは
公民館主催事業の
総称です

「青樹堂」とは、幕末から明治にかけて酒々井町下宿に実在した石井平兵衛さんが開いた手習い塾の名称です。

手習い塾(寺子屋)では読み書き、そろばんが中心ですが、青樹堂では、この他に地理や歴史、道徳なども教えていました。酒々井では教育に力を入れ、未来を担う人材育成に力を注いでいたことが伺えます。

この歴史ある青樹堂の名称を現代へ引き継ぎ、生涯学習推進の場である公民館での主催事業の総称を「酒々井町青樹堂」として名付けました。

青樹堂では、生涯学習に必要な様々なプログラムを用意し、地域の皆様が共に楽しく学べる場を提供しています。皆さんも青樹堂事業にどんどん参加してください。

問い合わせ 中央公民館青樹堂担当 ☎(496)5321



町隣保館料理教室 簡単料理で おもてなし!



町隣保館では、四季折々の料理づくりを通して、交流をすすめています。今回は、春野菜を使った家庭でも簡単に出来るオードブルとケーキを作ります。

日時 3月12日(日) 9時～13時

会場 町隣保館

講師 小別當ひろ子さん

参加費 500円程度(材料代)

*当日集金します。

持ち物 エプロン、三角きん、筆記用具

定員 12人(申込先着順)

申込方法 3月1日(水)の9時から電話で隣保館にお申し込みください。

問い合わせ 隣保館 ☎(496) 1107

春季町内野球大会

日程 4月から5月の各日曜日

会場 総合公園野球場他

【抽選会】

日時 3月18日(土) 19時～

会場 プリミエール酒々井会議室

対象 平成29年度町野球連盟に登録されたチーム
※新たに参加を希望する場合は、3月10日(金)までに生涯学習課へご連絡ください。

申し込み・問い合わせ 生涯学習課スポーツ振興班 ☎(496) 5334



わが子を 紹介しませんか!

広報ニューすい「こんにちは しすいっ子」のコーナーで、しすいっ子の写真を掲載してご紹介しています。

町では掲載希望の方々を募集しています。就学前の幼児の写真、名前(ふりがな)、生年月日、住所、家族から一言をご記入のうえ、郵送またはメールでお送りください。

宛先 〒285-8510 酒々井町中央台4-11

酒々井町企画財政課広報広聴班

☐ kouhou@town.shisui.chiba.jp

問い合わせ 企画財政課広報広聴班 ☎☎223

平成28年度 国史跡 本佐倉城跡 見学会

整備事業の進む本佐倉城跡や周辺の関連史跡を散策してみませんか。本年度も佐倉市と酒々井町のボランティアガイドがタイアップしてご案内いたします。

日時 3月11日(土) ①9時30分～(受付時間9時～)

②13時～(受付時間12時30分～)

※雨天中止

※午前・午後同じ内容で約2時間半程度。足元の状況によっては中止の場合があります。

受付場所 本佐倉城跡東山馬場駐車場 ※事前申し込み不要

見学 本佐倉城跡、勝胤寺ほか

その他 駐車場40台、運動靴、動きやすい服装でご参加ください。

主催 酒々井町生涯学習課・佐倉市文化課

協力 酒々井ふるさとガイドの会

NPO法人まちづくり支援ネットワーク佐倉

問い合わせ 生涯学習課文化財班 ☎(496) 5334

※当日のお問い合わせも、生涯学習課文化財班へ



昨年の見学会の様子

酒々井町青樹堂(公民館主催事業) 「春の自然観察会」参加者募集

うらかな春の自然を観察します。運が良ければカタクリの可憐な花が見れるかもしれません。

日時 3月31日(金) 9時30分～12時

観察場所 伊篠方面

集合場所 JR酒々井駅西口ロータリー

参加費 無料

募集人数 町内在住の方20人(先着順)

応募方法 お電話または公民館窓口でお申し込みください。(休館日を除く)

申込期限 3月12日(日) 17時

問い合わせ 中央公民館 ☎(496) 5321



文芸コーナー

短歌

病いえ年迎えする我が部屋の写真の夫は健やかに立つ
 冬木なるあけぼの杉の枝高く夕光の中鶉の巢の見ゆ
 初日の出背に一番機上昇すホテル六階窓枠の中
 列をなし朝のバス待つ若者のなべて首垂れスマホ操る
 年の瀬の心の塵も掃き清めすがしき春の訪れを待つ

正井 和子
 近藤 教子
 増田 冴子
 竹下 康子
 鬼丸 幸子

俳句

お母さんよぶこえ森は春をみる
 暮れてなほひとすじ雪の最上川
 初参り地球の平和祈りたし
 初菫社にひびく太鼓かな
 古稀卒寿親子交せる初便り

松居美智子
 鈴木 遊琴
 梅澤 波葉
 荒 裕子
 榎 利美

親子たこづくり教室
たこあげ大会



1月15日、親子たこづくり教室とたこあげ大会（町青少年相談員主催）が酒々井小学校の体育館と校庭で、約20人の親子などが参加して行われました。

参加者は町青少年相談員の方々の指導を受けながら、午前中に体育館で手作りたこを完成させ、午後からはほどよい風の吹く校庭に出てたこあげ大会に臨みました。

風をつかまえた参加者たちの手作りたこは、あっというまに青く澄み渡った空に上昇して気持ちよさそうに舞っていました。

問い合わせ 生涯学習課社会教育班 ☎（496）5334



たこあげ大会の参加者

七草粥を食べる会 約100人が一堂に会して

1月31日、町郷土研究会主催による「七草粥を食べる会」が約100人の参加者が一堂に会して中央公民館講堂で開かれました。当日提供された料理は、町内で採れた野草等を使い、会員が工夫をこらし、まごころを込めて調理をしたもの。多くの参加者は「七草粥や天ぷらなど本当においしくいただき、たくさん食べました」と話され、早春の味覚を堪能していました。



七草粥を食べる会の様子



温かい七草粥

ありがとう

社会福祉法人酒々井町社会福祉協議会へ、次のとおりご寄付をいただきました。（金銭）

- ・学校法人堀口学園昭苑保育園 3万274円
- ・酒々井聖書キリスト協会 1万円
- ・匿名 1万円
- ・匿名 1千344円

平成29年度乳がん検診・子宮頸がん検診の申し込みを受け付けます

乳がん検診と子宮頸がん検診を
〔表〕の日程で実施します。

＜表＞乳がん検診、子宮頸がん検診日程

日程	検診の種類
6月6日(火)	乳がん (マンモグラフィ)
6月27日(火)	子宮頸がん・乳がん (マンモグラフィ)
6月28日(水)	乳がん(マンモグラフィ・エコー)
7月4日(火)	子宮頸がん・乳がん (マンモグラフィ)
7月5日(水)	乳がん(マンモグラフィ・エコー)
7月6日(木)	乳がん(マンモグラフィ・エコー)
7月11日(火)	子宮頸がん・乳がん (マンモグラフィ)

乳がん検診

8時45分～11時、12時45分～14時

◆対象年齢

子宮頸がん検診

- ◎20歳以上の奇数歳の女性
- ※平成28年度受けていない方は、偶数歳でも受診できます。

- 乳がん検診(マンモグラフィ)
- ◎40歳代の奇数歳・50歳以上の女性
- 乳がん検診(エコー)
- ◎40歳代偶数歳・30歳代の女性

- ※平成29年度から、40歳代の乳がん検診は、マンモグラフィとエコーの交互検診になります。
- ◆申込期限 4月28日(金)(期限厳守)
- ◆申込方法 必要事項(住所、氏名、年齢、生年月日、電話番号、申し込み検診名)を記入し、次の方法でお申し込みください。

- ①ハガキ(4月28日(金)必着)、②Eメール、③直接保健センター窓口、④電話、⑤FAX
- ◆検診費用(検診当日支払)

- 子宮頸がん検診 5000円
- 乳がん検診(マンモグラフィ・エコー) 10000円
- ◆検診費用が無料になる方

- ①75歳以上(昭和17年12月31日以前生まれ)の方(手続きは不要です。)
- ②生活保護世帯の方(検診当日、生

- ◆受付時間
- 子宮頸がん検診 9時～11時、12時45分～14時

活保護受給証明書をお持ち下さい。)
③町民税非課税世帯の方(該当する方は、5月19(金)までに保健センター窓口で手続きが必要です。)

◆注意事項

- ①当日の申し込みはできません。
- ②申し込みの状況により、希望日にならないこともあります。
- ③5月中旬に受診票を送付します。
- ◆申し込み・問い合わせ 保健センター 0285-8510 酒々井町中央台4-10-1

- ☎(496)0090
- FAX(496)8453
- ✉kenkou@town.shisuichiba.jp

下のQRコードからメールアドレスが読み取れます。



なぜ、40歳代にエコー検査?

40歳代の場合、乳房の中にある乳腺の濃度によって、マンモグラフィ検査では病変がわかりづらい人がいます。そのため、マンモグラフィ検査とエコー検査を交互に行うことが有効です。

不育症治療費用の一部を助成します

町では、少子化対策として不育症治療を受けているご夫婦に対し治療費の一部を助成します。妊娠はするけれども、2回以上の流産・死産あるいは早期新生児死亡の既往症がある場合を不育症と定義されています。

す。(厚生労働省不育症研究班)

助成の対象

- 次の要件をすべて満たしている方
- ①婚姻していること
- ②町税に滞納がないこと
- ③町に1年以上継続して居住していること
- ④夫と妻の前年所得(1月から5月までの申請については前々年)の合計が730万円未満であること
- ⑤医師により不育症と診断され、不育治療を受けたものであること
- ⑥国民健康保険または社会保険や公務員共済等の被用者保険に加入していること

助成対象となる費用 医療保険適用対象外の治療費(差額ベッド代や食事代等の直接治療に関係のない費用は除きます。)

助成額 1治療期間で、上限を30万円とする範囲内

※1治療期間とは、不育症治療や不育症治療に関する検査を開始した日からその妊娠に関する出産(流産・死産を含む)までとします。

申請期間 1治療期間が終了し、治療費の支払いが終了した日が属する月の翌月から6か月以内に申請してください。

申請方法 保健センターにお問い合わせください。確認してください。



保健コーナー

ゆりかごルーム からのお知らせ

子育て支援事業として保健センターで行っている「ゆりかごルーム」は4月からこども課「あいあいルーム」と統合します。

「あいあいルーム」では配置される保育士が週3日から5日となりました。今後は「ゆりかごルーム」で行っていた、子どもの計測や保育の講話等は、定期的に「あいあいルーム」で行います。他にも親子遊び、誕生日会、季節の行事等、楽しいイベントを充実させて皆さんをお待ちしていますので、遊びに来てください。

なお、統合により「ゆりかごルーム」は3月末で終了となります。3月は2日(木)、8日(水)、29日(水)に開放いたします。

問い合わせ 保健センター

平成29年度 健康づくりカレンダー を全戸配布いたします

4月からの保健センターの事業が一目でわかる「健康づくりカレンダー」を3月17日(金)の回覧で全戸配布いたします。

全戸配布以降は、保健センターや健康福祉課窓口等でカレンダーを配布しますので活用ください。

問い合わせ 保健センター

夜間および休日の救急診療

※来診する際は、事前に電話を入れ、保険証を持参してください。

◎印旛市郡小児初期急病診療所(0～15歳まで)

佐倉市江原台2-27 (佐倉市健康管理センター内)

☎(485) 3355

※受付は、診療時間の15分前までとなります。
受診の際は、必ず受付時間内をお願いします。

診療日時

診療日	診療時間
月曜日～土曜日	19時～翌日6時
日曜日・祝日	9時～17時
12月29日～1月3日	19時～翌日6時

◎成田市急病診療所

成田市赤坂1-3-1 (成田市保健福祉館敷地内)

☎0476 (27) 1116

※受付は、診療時間の15分前までとなります。

診療科と診療日時

診療科目	診療日	診療時間
内科 小児科	月曜日～土曜日	19時～23時
	日曜日・祝日	10時～17時
	8月13日～15日 12月29日～1月3日	19時～23時
外科 歯科	日曜日・祝日・振替休日	10時～17時
	8月13日～15日 12月29日～1月3日	

◎こども急病電話相談 毎日夜間 19時～翌日6時

電話 #8000

ダイヤル電話からは☎(242)9939

今月の行事

会場：保健センター

日	内容	時間
1日(水)	10か月児 H28.4月生	受付 10時～11時
	4か月児 H28.10月生	受付 13時30分～14時30分
2日(木) 8日(水) 29日(水)	ゆりかごルーム	9時30分～12時
13日(月)	ヘルシーウォーキング (雨天中止) 汁物塩分測定	受付 9時～9時20分
15日(水)	3歳児健康診査 H25.8月・9月生	受付 12時45分～13時15分
6日(月) 13日(月) 27日(月)	健康相談 歯科健康相談	9時30分～11時



予防接種

委託医療機関で実施中

乳幼児	BCG・麻しん風しん混合・不活化ポリオ(単抗原)・4種混合・日本脳炎・ヒブ・小児用肺炎球菌・水痘・B型肝炎
小学校 6年生	ジフテリア破傷風混合
高齢者	肺炎球菌

土地・家屋価格等帳簿の縦覧 4月3日(月)～5月1日(月)
 固定資産課税台帳の閲覧 4月3日(月)～随時
 平成29年度の固定資産税納税通知書は4月10日(月)に発送予定です。
 問い合わせ 税務住民課資産税班 ☎☎114・115

3月の相談

相談名	日時・会場	予約・問い合わせ など
心配ごと相談	16日(木)、30日(木) 13時～16時 社会福祉協議会	社会福祉協議会 ☎(496)6635 ※町内在住の方に限ります。 ※どちらの相談も相談日の3日前までに電話予約が必要です。 (先着順1日6件まで)
法律相談	9日(木)、23日(木) 13時～16時 社会福祉協議会	
人権相談	14日(火) 13時～16時 役場西庁舎2階第1会議室	健康福祉課人権推進室 ☎☎136
身体障害者相談	月曜日～金曜日(祝休日を除く) 9時～17時	健康福祉課福祉班 ☎☎135 相談員・小出喜市さん、小宮山清志さん
知的障害者相談	月曜日～金曜日(祝休日を除く) 9時～17時	健康福祉課福祉班 ☎☎135 相談員・福田美千代さん
障害者差別相談	月曜日～金曜日(祝休日を除く) 9時～17時	印旛健康福祉センター ☎(486)5991 FAX(222)4133 健康福祉課福祉班 ☎☎135
子ども相談(町)	14日(火) 13時～16時 役場中央庁舎1階会議室	健康福祉課人権推進室 ☎☎137
子ども相談(県)	月曜日～金曜日(祝休日を除く) 9時～16時 印旛健康福祉センター家庭児童相談室	印旛健康福祉センター地域福祉課 ☎(483)1120 ※電話による相談もできます。
就学・教育・いじめ相談	月曜日～金曜日(祝休日を除く) 9時～17時	学校教育課学校教育班 ☎☎312 ※電話による相談もできます。
家庭教育相談	毎週木曜日、金曜日(祝休日を除く) 9時～17時	生涯学習課社会教育班 ☎(496)5334 ※電話による相談もできます。※相談日以外でもご連絡ください。
消費生活相談	3日(金)10時～15時 役場中央庁舎1階会議室 17日(金)10時～15時 〃 31日(金)10時～15時 役場中央庁舎1階町民相談室	経済環境課商工観光班 ☎☎345
子育て電話相談	岩橋保育園 月曜日～金曜日(祝休日を除く) 中央保育園 9時～17時 ※岩橋保育園は月曜日に栄養相談あり	岩橋保育園 ☎(481)7021 中央保育園 ☎(496)1274
年金相談	9日(木)10時～15時 税務住民課年金班へお越しください。	税務住民課年金班 ☎☎121・122

傍聴しませんか？3月定例議会

3月定例議会は3月7日(火)から16日(木)までの10日間の会期で開催される予定です。皆様の傍聴をお待ちしています。
 問い合わせ 議会事務局 ☎☎251・252

ボランティア保険の加入手続き

現在、ボランティア保険に加入されている方(個人、団体)、災害ボランティア保険に加入されている個人の方は、3月31日(金)に補償期間が終了となります。4月以降に継続してボランティア活動を行う方は、3月21日(火)までに保険加入の手続きをお願いします。

新規にボランティア活動をする方(個人、団体)や被災地でボランティア活動を行う方もボランティア登録および保険加入の手続きをお願いします。
 問い合わせ 社会福祉協議会 ☎(496)6635

募集

酒々井ハイキングクラブ 会員募集

里山からアルプスまで、健康を維持し、山歩きを楽しみませんか。

活動内容 毎月1～2回の活動を行っています。中央公民館前から貸し切りバス利用(土曜日の日帰りが中心)

会員状況 中高年を中心に現在85人で男女ほぼ同数の構成です。年齢を問わずどなたでも大歓迎です。

入会資格 町内在住または在勤の方
 会費 入会金1,000円、年会費1,150円、スポーツ安全保険料年1,850円、その他活動費はその都度集金します。

申し込み・問い合わせ 「酒々井ハイキングクラブ」北野 ☎(496)3788、大年 ☎(496)5190

今月の ライトスポーツクラブ

小学生から高齢者まで気軽にスポーツを楽しめます。

<3月の日程>

1日(水)、8日(水)、15日(水)、22日(水)、29日(水)

時間 19時～21時※時間内であれば自由に出入りできます。

会場 酒々井中学校体育館

種目 ソフトバレーボール、バドミントン等の軽スポーツ

対象 小学生以上の方

参加費 無料

参加方法 直接会場にお越しください。

問い合わせ 生涯学習課スポーツ振興班 ☎(496)5334

催し・講座

10周年 僕たちの青春
おじさんずライブinしすい

僕たちの青春を合言葉に昔懐かしの今なお人気の「ビートルズ」、「ベンチャーズ」、南国ムードのウクレレ・懐かしのアメリカンポップス、ジャズバンドの演奏があります。懐かしのサウンド・歌を楽しんではいかがですか。

今年10周年を迎え女性バンド・フラチームが応援に駆け付けます。

日時 3月18日(土) 12時30分開演(12時開場)

会場 プリミエール酒々井文化ホール
※駐車場は、臨時駐車場もご利用ください。

出演者 The Group & I(ビートルズコピーバンド)、成田ベンチャーズ、ココナッツ・アイランドしすいウクレレサークル、シルバー・ウイングス、ノア・ブリーズ、ラブズフォー(女性バンド)、アヴァブヒオケアオ(フラダンス)、Cozmic Rose
定員 350人(先着順、入場無料)
問い合わせ 中央公民館 ☎(496) 5321

出かけてみませんか！
「飯積の大杉」

3月19日(日)は、「飯積の伊豆神社の祭礼」です。この神社には、安産のご利益があると地域の人々に親しまれている子安神社のほか、千葉県の本木50選にも選ばれた、樹齢およそ750年といわれる町指定文化財『飯積の大杉』があることで知られています。

当日は、手作り甘酒の無料配布(9時~15時)や、ミニぞうり(先着30人)のプレゼントがあります。

問い合わせ 篠原嘉男 ☎(496) 0286

NPO法人輝け酒々井
まちづくり研究会町民交流事業

『オペラ・歌曲界に輝く新星ヴィタリ 魅惑のバリトンRecital in酒々井』、国際的に活躍するロシア歌曲界の新星ヴィタリ・ユシュマノフさんを招いたリサイタル

を開催します。

日時 3月26日(日) 14時開演

会場 プリミエール酒々井文化ホール
チケット:前売り券2,000円 当日券2,500円

※未就学児童入場不可

販売場所 まがり家、大谷屋酒店、カフェひだまり他

主催 NPO法人輝け酒々井まちづくり研究会

共催 酒々井まちづくり研究所

問い合わせ 山本 ☎080(2566) 3233、大沢 ☎090(7177) 2809、住民協働課活動推進班 ☎(496) 361・362

中途失聴・難聴者のみなさんへ

【手話学習会&ミニ懇談会】

日時 ①3月4日(土)、②3月19日(日) 13時30分~16時

会場 ①佐倉市中央公民館、②四街道市総合福祉センター

申し込み・参加費は不要(初参加の時のみ、テキスト代1,000円)。

※聞こえに関係なく、誰でも参加できます。

※すべて要約筆記(話を要約して、スクリーンに映す)でサポートします。

問い合わせ NPO千葉県中途失聴者・難聴者協会印旛事務所 ☎(461) 6533、吉田 ☎(496) 2331

お知らせ

3月26日(日)9時40分から
中平橋が通行止めに
—第36回佐倉朝日健康マラソン—

3月26日(日)に「第36回佐倉朝日健康マラソン大会」が開催され、レースは9時30分に佐倉市岩名運動公園陸上競技場をスタートします。

当日のフルマラソンのコースとなる中平橋(酒々井町中川付近から印西市平賀方面)では、9時40分から11時頃まで通行止めになります。

また、周辺道路でも一部交通規制(9時30分~15時30分頃)が実施されますので、路上駐車禁止、コースの安全

確保にご協力ください。

問い合わせ 佐倉朝日健康マラソン大会実行委員会事務局 ☎(485) 2929

平成29年度千葉県障害者
スポーツ大会参加者募集

日程・種目	会場
5月28日(日) 陸上	県総合スポーツセンター 陸上競技場
6月4日(日) 水泳	県国際総合水泳場
6月4日(日) 卓球	県総合スポーツセンター 体育館
6月10日(土) サウンド テーブルテニス	県障害者スポーツレクリエーションセンター 体育室、多目的室
6月10日(土) アーチERY	船橋アーチェリーレンジ
6月11日(日) ボウリング	VEGAアサヒ ボウリングセンター
7月9日(日) フットベース ボール	県総合スポーツセンター 軟式野球場、ソフトボール場

対象 平成29年4月1日時点で13歳以上の身体障害者手帳または療育手帳(詳細は要問い合わせ)の交付を受けている町内在住の方

申込締め切り日 3月10日(金)

申し込み・問い合わせ 健康福祉課福祉班 ☎(496) 135

スマホで読める
広報ニユーしすい
配信中



マチイロ
マチを好きになる
アプリ



QRコードから「マチイロ」
専用アプリをダウンロード



中央保育園の豆まき みんなで鬼を追い払え



岩橋保育園の豆まき 元気な園児たちに鬼もたじたじ

酒々井風景画

みんな一緒に 鬼は～外!

節分の2月3日、町立中央保育園と町立岩橋保育園で毎年恒例の豆まきが行われました。

いかにも強そうな赤鬼、青鬼が各園庭に現れると、園児たちは用意していた豆を手に持ち「鬼は～外」と大きな声を出して、鬼めがけて投げていました。

園児たちの勢いに鬼たちもたじたじになり退散。園児の一人は「みんなで鬼を追い払うことができよかった」と笑顔で話していました。

これでまたみんな元気に一年を過ごすことができそうですね。

子育て支援活用カレンダー 3月

しすい「あいあいルーム」

日 時	内 容
3日(金) 11時	ギター演奏 (飯田さん)
6日(月) 10時30分	読み聞かせ (関口さん)
8日(水) 11時	ふれあい遊び・親子で体操
9日(木) 11時	読み聞かせ
13日(月) 11時	誕生会
14日(火) 10時30分	つくってあそぼう (フォトコラージュ) ※要予約、材料費100円
16日(木) 10時30分	親子ヨガ ※会場：保健センター
24日(金) 11時	わらべうたであそぼう
27日(月) 10時30分	折り紙の会

会場 しすいあいあいルーム 役場西庁舎1階
問い合わせ こども課子育て支援班 ☎(496)372

しょうえん「こどもこそだてルーム」

日 時	内 容
9日(水) 10時10分	はじめて見学会
13日(日) 10時30分	作ってあそぼう (写真フレーム製作)
21日(火) 10時10分	栄養士講話 『年齢にあった栄養バランス』
27日(月)・28日(火)・ 30日(木)・31日(金) 10時～14時	子育てリサイクルデー (中古の玩具衣類等)

会場・問い合わせ 昭苑保育園 ☎(312)4797

みんなおいでよ！園庭開放

保 育 園	開催日	内 容	対 象
岩橋保育園 ☎(481)7021	8日(水)	パネルシアター	乳幼児と保護者
中央保育園 ☎(496)1274	1日(水) 8日(水)	大型紙芝居 読み聞かせ	

時間 9時～11時 問い合わせは各保育園へ

3月のプリミエール酒々井

図書館 おはなし会 9日(水) 15時30分～
26日(日) 15時～

休館日 文化ホール 6、13、21、27日
図書館 6、13、16、21、27日
問い合わせ プリミエール酒々井 ☎(496)8681
図書館 ☎(496)8682

●プリミエール酒々井のホームページ
<https://www.tosyokan.town.shisui.chiba.jp>

休日窓口開庁日

26日(日) 8:30～12:00

【税務住民課】

住民票・戸籍・印鑑証明等の交付、印鑑登録・戸籍届書の受付(転入・転出等の住民異動に係るものは除く)、納税・所得・固定資産等各種証明書の交付、納税相談、収納(町税・国民健康保険税)